

เอกสารแนบ 8
การตรวจสอบสุขภาพ

สรุปผลการตรวจ สุขภาพประจำปี 2565

บริษัท โรงโมหินแกรนิตไทย จำกัด
วันที่ 26 สิงหาคม 2565

กลุ่มงานอาชีวเวชกรรม โรงพยาบาลชลบุรี

☎ 038-931588, 931626

คำนำ

สุขภาพ คือภาวะที่ปราศจากโรคภัยไข้เจ็บทั้งทางร่างกาย จิตใจและทางสังคม แต่เนื่องจากการเปลี่ยนแปลงของร่างกายตามวัย เริ่มจากวัยรุ่นที่มีสุขภาพสมบูรณ์แข็งแรง ก้าวสู่วัยผู้ใหญ่ที่ร่างกายเริ่มเสื่อมถอยโดยไม่รู้ตัวและวัยชราที่ร่างกายมีความเสื่อมถอยอย่างชัดเจน การเปลี่ยนแปลงของสิ่งแวดล้อม ภาวะที่มากขึ้นจากสภาพอากาศ น้ำและอาหาร เชื้อโรคและโรคระบาดใหม่ที่เปลี่ยนแปลงตลอดเวลา การเปลี่ยนแปลงลักษณะของการดำเนินชีวิต การรับประทานอาหาร เป็นต้น สิ่งเหล่านี้ทำให้สุขภาพและโรคภัยไข้เจ็บมีแนวโน้มที่เปลี่ยนแปลงไปจากในอดีต ดังนั้นการตรวจสุขภาพเป็นประจำทุกปีจึงเป็นสิ่งจำเป็นสำหรับทุกคน

การตรวจสุขภาพประจำปี คือ การตรวจอวัยวะต่าง ๆ ในร่างกาย รวมถึงการทำงานของระบบต่าง ๆ เพื่อหาความเสี่ยง และความผิดปกติที่อาจนำไปสู่โรคร้ายในอนาคต นำไปสู่การวางแผนเพื่อป้องกันการเกิดโรคนั้นๆซึ่งรวมถึงการปฏิบัติตัวในด้านต่างๆ เช่น อาหารการกิน การออกกำลังกาย การป้องกันในด้านอื่นๆ เช่นการฉีดวัคซีน รวมถึงการตรวจเพิ่มเติมและเมื่อการตรวจพบโรคจะทำให้สามารถพบโรคนั้นๆได้ตั้งแต่ระยะเริ่มแรก เพื่อทำการวางแผนในการรักษาแต่เนิ่นๆและป้องกันภาวะแทรกซ้อนจากโรคต่างๆ นอกจากนี้ยังเป็นการวางแผนในการป้องกันโรคสำหรับครอบครัวหรือคนใกล้ชิดอีกด้วย

การตรวจสุขภาพประจำปีไม่ใช่เพียงแค่เป็นการตรวจหาโรคร้ายที่หลบซ่อนอยู่ในร่างกายของเราเท่านั้น แต่ยังเป็นแนวทางการเรียนรู้ร่างกายของแต่ละบุคคล ทำให้พบว่าอาจมีความเสี่ยงต่อการเกิดโรค ดังนั้นการตรวจสุขภาพประจำปีถือเป็นการวางแผนสุขภาพในอนาคต และหากพบเจอความเสี่ยง ผู้เข้ารับการตรวจสามารถรับคำแนะนำจากแพทย์ผู้เชี่ยวชาญในการป้องกันและรักษาอย่างเหมาะสมต่อไป

เอกสารฉบับนี้ เป็นผลสรุปการตรวจสุขภาพประจำปี 2565 บริษัทโรงโมหินแกรนิตไทย จำกัด หากมีข้อสงสัยหรือต้องการสอบถามรายละเอียดเพิ่มเติมสามารถติดต่อได้ที่ กลุ่มงานอาชีพเวชกรรม โรงพยาบาลชลบุรี

กลุ่มงานอาชีพเวชกรรม โรงพยาบาลชลบุรี

สิงหาคม 2565

สารบัญ

หน้า

คำนำ

1. ข้อมูลทั่วไป

1.1 เพศ

1

1.2 กลุ่มอายุ

2

2. ดัชนีมวลกาย (BMI)

3

3. ความดันโลหิต (Blood pressure)

4

4. ตรวจร่างกายทั่วไปโดยแพทย์ (Physician exam)

5

5. เอ็กซเรย์ทรวงอก (Chest X-ray)

6

6. ความสมบูรณ์ของเม็ดเลือด (CBC)

7

7. น้ำตาลในเลือด (FBS)

9

8. ไขมันในเลือด (Lipid profile)

10

9. กรดยูริกในเลือด (Uric acid)

12

10. การทำงานของไต (Kidney function)

13

11. การทำงานของตับ (Liver function)

14

12. ตรวจสมรรถภาพการได้ยิน (Audiometry)

15

13. สรุปและข้อเสนอแนะสำหรับหน่วยงาน

16

1.2 กลุ่มอายุ

ผู้รับบริการแจ้งอายุ จำนวน 66 คน คิดเป็นร้อยละ 100.00

ตารางที่ 2 จำนวนและร้อยละของผู้รับบริการตรวจสอบภาพจำแนกตามกลุ่มอายุ

กลุ่มอายุ	จำนวน	ร้อยละ
น้อยกว่า 35 ปี	29	43.94
35 - 60 ปี	37	56.06
61 ปี ขึ้นไป	0	0.00
รวม	66	100.00

อายุเฉลี่ย 35.98 ปี
 อายุต่ำสุด 20 ปี
 อายุสูงสุด 58 ปี

แผนภูมิที่ 2 แสดงร้อยละของผู้รับบริการตรวจสอบสุขภาพตามกลุ่มอายุ

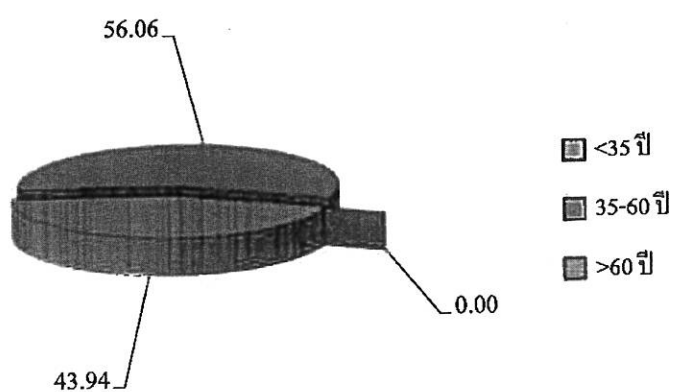

2. ดัชนีมวลกาย (BMI)

ผู้รับบริการชั่งน้ำหนักและวัดส่วนสูง 66 คน คิดเป็นร้อยละ 100.00

ตารางที่ 3 จำนวนและร้อยละของผู้รับบริการตรวจสอบภาพจำแนกตามดัชนีมวลกาย

มวลกาย(kg/m ³)	จำนวน	ร้อยละ
ผอม(<18.5)	0	0.00
สมส่วน(18.5-22.9)	18	27.27
น้ำหนักเกิน(23.0-24.9)	7	10.61
อ้วนระดับ 1(25.0-29.9)	20	30.30
อ้วนระดับ 2(≥ 30)	21	31.82
รวม	66	100.00

แผนภูมิที่ 3 แสดงร้อยละของผู้รับบริการตรวจสอบภาพตามดัชนีมวลกาย

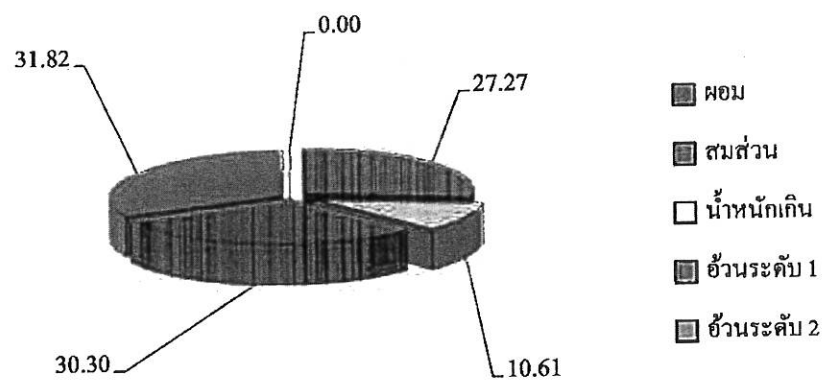

3. ความดันโลหิต (Blood pressure)

ผู้รับบริการวัดความดันโลหิต 66 คน คิดเป็นร้อยละ 100.00

ตารางที่ 4 จำนวนและร้อยละของผู้รับบริการตรวจสอบสุขภาพจำแนกตามผลการตรวจวัดความดันโลหิต

ความดันโลหิต(mmHg)	จำนวน	ร้อยละ
ปกติ(<140/<90)	48	72.73
สูงเล็กน้อย(140-159/90-99)	10	15.15
สูงปานกลาง(160-179/100-109)	6	9.09
สูงมาก($\geq 180/\geq 110$)	2	3.03
รวม	66	100.00

แผนภูมิที่ 4 แสดงร้อยละของผู้รับบริการตรวจสอบสุขภาพตามระดับความดันโลหิต

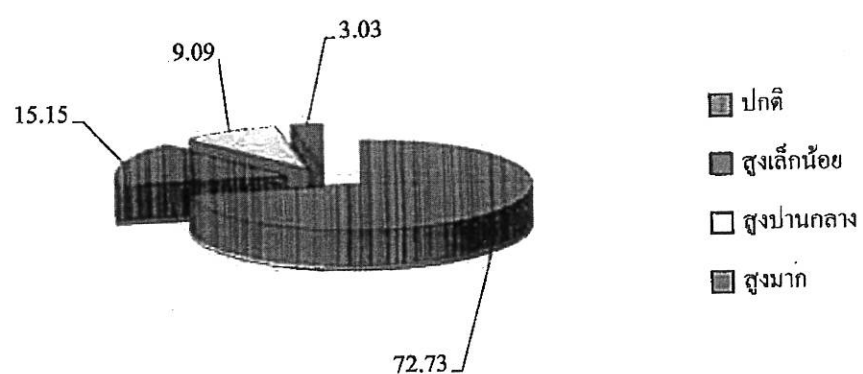

4. ตรวจร่างกายทั่วไปโดยแพทย์ (Physician exam)

ผู้รับบริการตรวจร่างกายทั่วไป 66 คน คิดเป็นร้อยละ 100.00

ตารางที่ 5 จำนวนและร้อยละของผู้รับบริการตรวจสุขภาพจำแนกตามผลการตรวจ
ร่างกายทั่วไปโดยแพทย์

ผลการตรวจร่างกายทั่วไป	จำนวน	ร้อยละ
ปกติ	54	81.82
พบโรค/โรคประจำตัว	12	18.18
รวม	66	100.00

5. เอกซเรย์ทรวงอก (Chest X-ray)

ผู้รับบริการเอกซเรย์ทรวงอก	64	คน คิดเป็นร้อยละ	96.97
ผู้รับบริการไม่เอกซเรย์ทรวงอก	2	คน คิดเป็นร้อยละ	3.03

ตารางที่ 6 จำนวนและร้อยละของผู้รับบริการตรวจสุขภาพจำแนกตามผลเอกซเรย์ทรวงอก

ผลเอกซเรย์ทรวงอก	จำนวน	ร้อยละ
ปกติ	45	70.31
ผิดปกติ	19	29.69
รวม	64	100.00

แผนภูมิที่ 5 แสดงร้อยละของผู้รับบริการตรวจสุขภาพตามผลเอกซเรย์ทรวงอก

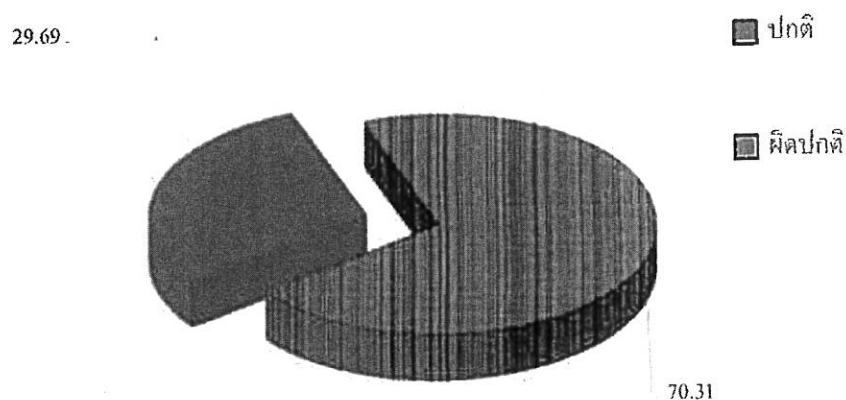

6. ความสมบูรณ์ของเม็ดเลือด (CBC)

ผู้รับบริการตรวจความสมบูรณ์ของเม็ดเลือด 66 คน คิดเป็นร้อยละ 100.00

ตารางที่ 7 จำนวนและร้อยละของผู้รับบริการตรวจสุขภาพจำแนกตามผลการตรวจ

รายการตรวจ	จำนวน	ร้อยละ
ความเข้มข้นของเม็ดเลือดแดงฮัตแน่น(Hct)		
ปกติ(40-54%)	57	86.36
ต่ำ(<40%)	9	13.64
รวม	66	100.00
เม็ดเลือดขาว(WBC)		
ปกติ(4000-11000 cell/mm ³)	59	89.39
ต่ำ(<4000 cell/mm ³)	0	0.00
สูง(>11000 cell/mm ³)	7	10.61
รวม	66	100.00
เม็ดเลือดขาว(Eosinophils)		
ปกติ	37	56.06
ผิดปกติ	29	43.94
รวม	66	100.00
เม็ดเลือดขาว(Neutrophils)		
ปกติ(40-75%)	55	83.33
ผิดปกติ (<40% , >75%)	11	16.67
รวม	66	100.00
เม็ดเลือดขาว(Lymphocyte)		
ปกติ(20-50%)	54	81.82
สูง(>50%)	12	18.18
รวม	66	100.00
เกล็ดเลือด(Platelet)		
ปกติ(150000-450000 cell/mm ³)	66	100.00
ผิดปกติ(<150000 cell/mm ³ , > 450000 cell/mm ³)	0	0.00
รวม	66	100.00

แผนภูมิที่ 6 แสดงร้อยละของผู้รับบริการตามผลการตรวจความสมบูรณ์ของเม็ดเลือด

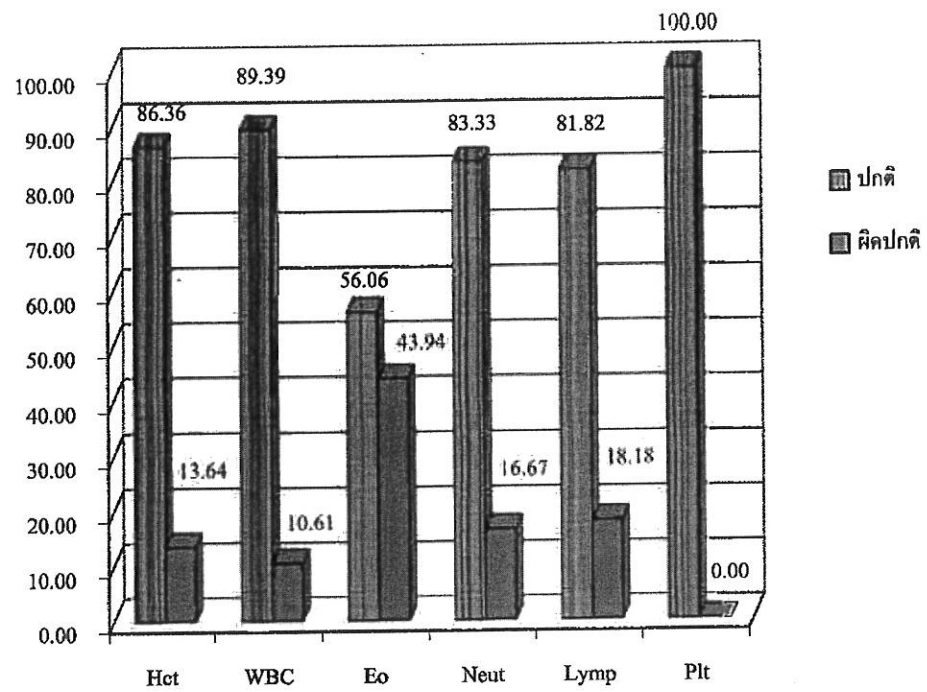

7. น้ำตาลในเลือด(FBS)

ผู้รับบริการตรวจน้ำตาลในเลือด 66 คน คิดเป็นร้อยละ 100.00

ตารางที่ 8 จำนวนและร้อยละของผู้รับบริการตรวจสุขภาพจำแนกตามผลการตรวจ

ผลการตรวจ	จำนวน	ร้อยละ
ปกติ(74-99 mg/dl)	50	75.76
ผิดปกติ(>99 mg/dl)	16	24.24
รวม	66	100.00

แผนภูมิที่ 7 แสดงร้อยละของผู้รับบริการตามผลการตรวจน้ำตาลในเลือด

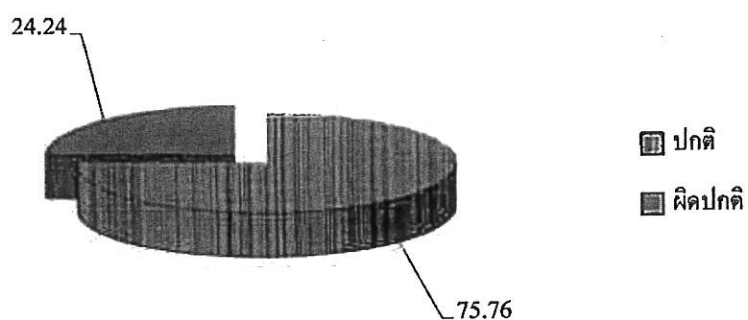

8. ไขมันในเลือด (Lipid profile)

ผู้รับบริการตรวจไขมันในเลือด 66 คน คิดเป็นร้อยละ 100.00

ตารางที่ 9 จำนวนและร้อยละของผู้รับบริการตรวจสุขภาพจำแนกตามผลการตรวจ
ไขมันในเลือด

ผลการตรวจไขมันในเลือด	จำนวน	ร้อยละ
โคเลสเตอรอล		
ปกติ(<200 mg/dl)	27	40.91
ผิดปกติ(\geq 200 mg/dl)	39	59.09
รวม	66	100.00
ไตรกลีเซอไรด์		
ปกติ(<150 mg/dl)	37	56.06
ผิดปกติ(\geq 150 mg/dl)	29	43.94
รวม	66	100.00
เอชดีแอล		
ปกติ(>55 mg/dl)	21	31.82
ผิดปกติ(\leq 55 mg/dl)	45	68.18
รวม	66	100.00
แอลดีแอล		
ปกติ(<100 mg/dl)	19	28.79
ผิดปกติ(\geq 100 mg/dl)	47	71.21
รวม	66	100.00

แผนภูมิที่ 8 แสดงร้อยละของผู้รับบริการตามผลการตรวจไขมันในเลือด

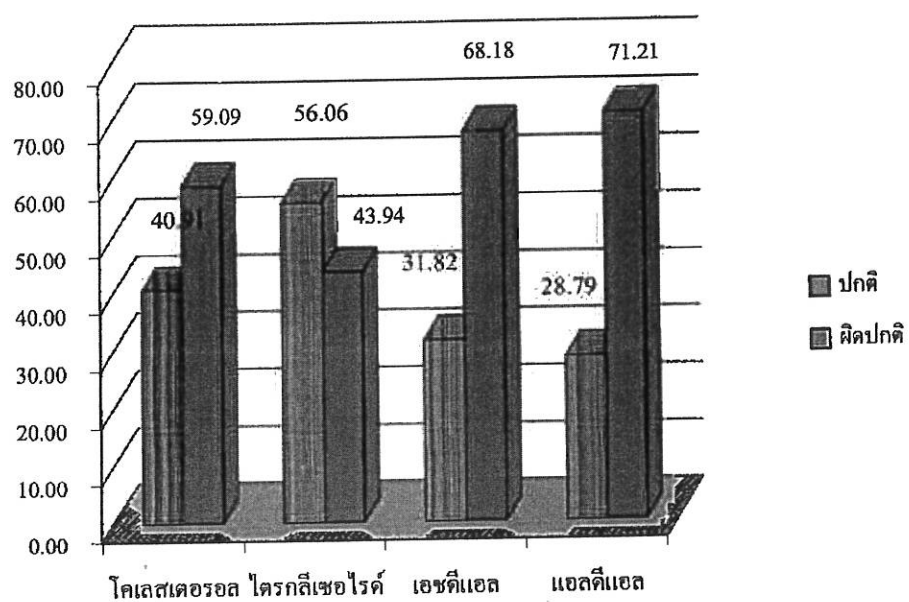

9. กรดยูริกในเลือด (Uric acid)

ผู้รับบริการตรวจยูริกในเลือด 66 คน คิดเป็นร้อยละ 100.00

ตารางที่ 10 จำนวนและร้อยละของผู้รับบริการตรวจสุขภาพจำแนกตามผลการตรวจ
กรดยูริกในเลือด

ผลการตรวจ	จำนวน	ร้อยละ
ปกติ(2.4-7.0 mg/dl)	47	71.21
ผิดปกติ(>7.0 mg/dl)	19	28.79
รวม	66	100.00

แผนภูมิที่ 9 แสดงร้อยละของผู้รับบริการตามผลการตรวจกรดยูริกในเลือด

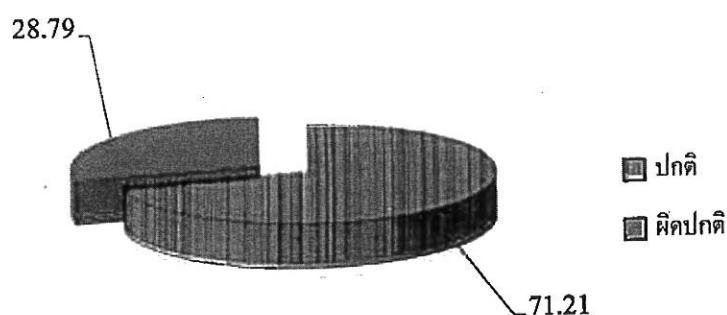

10. การทำงานของไต (Kidney function)

ผู้รับบริการตรวจการทำงานของไต

66

คน คิดเป็นร้อยละ

100.00

ตารางที่ 11 จำนวนและร้อยละของผู้รับบริการตรวจสุขภาพจำแนกตามผลการตรวจ

ผลการตรวจการทำงานของไต	จำนวน	ร้อยละ
BUN		
ปกติ(6-20mg/dl)	66	100.00
ผิดปกติ(>20 mg/dl)	0	0.00
รวม	66	100.00
Creatinine		
ปกติ(ชาย 0.67-1.17 mg/dl, หญิง 0.51-0.95 mg/dl)	60	90.91
ผิดปกติ(ชาย>1.17 mg/dl, หญิง>0.95 mg/dl)	6	9.09
รวม	66	100.00

แผนภูมิที่ 10 แสดงร้อยละของผู้รับบริการตามผลการตรวจการทำงานของไต

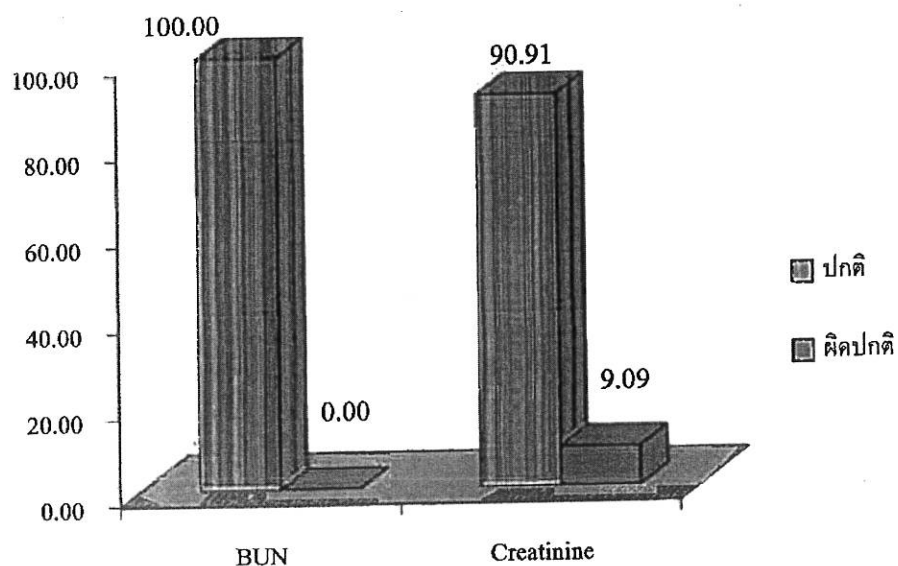

11. การทำงานของตับ(Liver function)

ผู้รับบริการตรวจการทำงานของตับ 66 คน คิดเป็นร้อยละ 100.00

ตารางที่ 12 จำนวนและร้อยละของผู้รับบริการตรวจสุขภาพจำแนกตามผลการตรวจ

ผลการตรวจการทำงานของตับ	จำนวน	ร้อยละ
SGOT		
ปกติ(0-50 U/L)	56	84.85
ผิดปกติ(>50 U/L)	10	15.15
รวม	66	100.00
SGPT		
ปกติ(0-50 U/L)	52	78.79
ผิดปกติ(>50 U/L)	14	21.21
รวม	66	100.00
Alkaline Phosphatase		
ปกติ(35-129 U/L)	65	98.48
ผิดปกติ(>129 U/L)	1	1.52
รวม	66	100.00

แผนภูมิที่ 11 แสดงร้อยละของผู้รับบริการตามผลการตรวจการทำงานของตับ

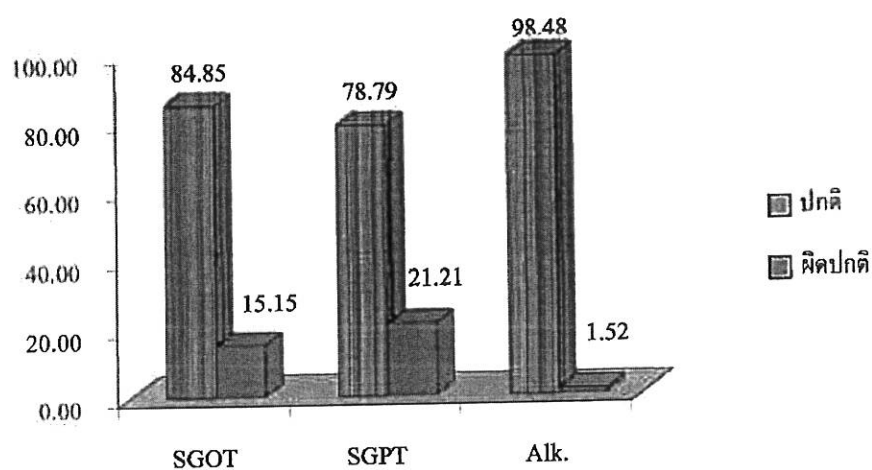

12. ตรวจสอบรรถภาพการได้ยิน(Audiometry)

ผู้รับบริการตรวจสอบรรถภาพการได้ยิน 66 คน คิดเป็นร้อยละ 100.00

ตารางที่ 13 จำนวนและร้อยละของผู้รับบริการตรวจสอบสุขภาพจำแนกตามผลการตรวจสอบรรถภาพการได้ยิน

ผลการตรวจสอบรรถภาพการได้ยิน	จำนวน	ร้อยละ
ปกติ	4	6.06
ผิดปกติไม่เข้ากับภาวะหูเสื่อมจากเสียงดัง	30	45.45
ผิดปกติเข้ากับภาวะหูเสื่อมจากเสียงดัง	32	48.48
รวม	66	100.00

แผนภูมิที่ 12 แสดงร้อยละของผู้รับบริการตามผลการตรวจสอบรรถภาพการได้ยิน

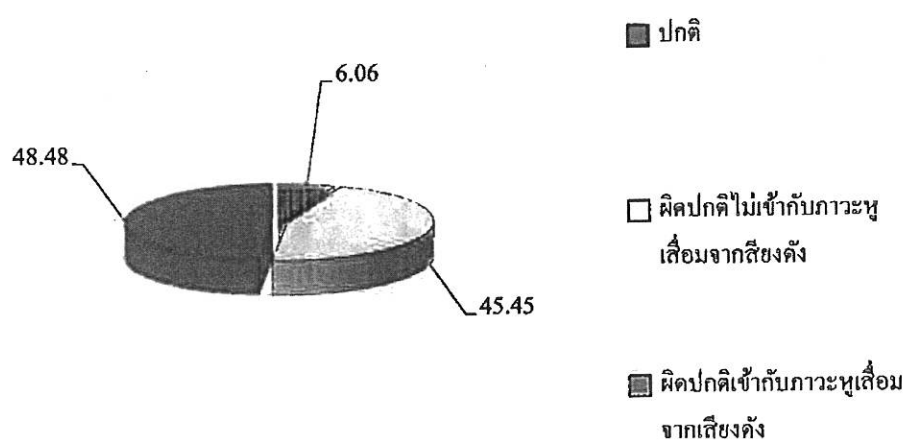

13. สรุปและข้อเสนอแนะสำหรับหน่วยงาน

ผู้รับบริการตรวจสุขภาพทั้งหมด	66	คน			
เพศชายร้อยละ	57.58		และเพศหญิงร้อยละ	42.42	
อายุเฉลี่ย	35.98	ปี	ต่ำสุด	20	ปี สูงสุด 58 ปี
อายุของผู้รับบริการอยู่ในช่วง น้อยกว่า 35 ปี คิดเป็นร้อยละ	43.94				
อายุของผู้รับบริการอยู่ในช่วง 35-60 ปี คิดเป็นร้อยละ	56.06				
ผู้รับบริการมีดัชนีมวลกายผิดปกติแนว โนม์ ไปทางรูปร่างอ้วนถึงร้อยละ	72.73				
ควรมีการดูแลสุขภาพโดยการปรับพฤติกรรม การเลือกรับประทานอาหารและออกกำลังกาย					
ผู้รับบริการมีความดันโลหิตผิดปกติแนว โนม์ ไปทางความดันโลหิตสูงร้อยละ	27.27				
ควรมีการเฝ้าระวังโดยการตรวจวัดความดันโลหิตสม่ำเสมออย่างน้อยสัปดาห์ละ 1 ครั้ง หน่วยงานควรมี					
เครื่องวัดความดันโลหิตไว้บริการบุคลากรของหน่วยงาน ตรวจคொอาหารเค็ม อาหารรสจัด สำหรับผู้ที่รักษาอยู่					
แล้วควรรับประทานอย่างค่อยเป็นค่อยไป และพบแพทย์ตามนัด					
การเอกซเรย์ทรวงอกพบผู้ที่มีผลผิดปกติ	19	คน	คิดเป็นร้อยละ	29.69	
ควรรักษาฟิล์มเอกซเรย์ไปพบแพทย์ เพื่อการวินิจฉัยโรค					
การตรวจความสมบูรณ์ของเม็ดเลือด พบผู้ที่มีความเข้มข้นของเม็ดเลือดแดงต่ำ ร้อยละ	13.64				
ควรดูแลสุขภาพโดยการรับประทานอาหารที่มีธาตุเหล็กสูง เช่น ผักใบเขียว ไข่แดง เครื่องในสัตว์ เป็นต้น					
และออกกำลังกายให้ร่างกายแข็งแรงอยู่เสมอ					
ผู้รับบริการมีน้ำตาลในเลือดสูง	16	คน	คิดเป็นร้อยละ	24.24	
ควรดูแลสุขภาพโดยการงด หรือ ลดอาหารพวกแป้งและน้ำตาล และพบแพทย์ สำหรับผู้ที่รักษาเบาหวานอยู่					
ควรรับประทานยาสม่ำเสมอ ค่อยเป็นค่อยไป และพบแพทย์ตามนัด					
ผู้รับบริการมีไขมันโคเลสเตอรอลในเลือดสูงถึงร้อยละ	59.09		และมีไขมันประเภท		
แอลดีแอลสูงร้อยละ	71.21		ควรปรับพฤติกรรมสุขภาพด้านการเลือกรับประทานอาหารและ		
การออกกำลังกายเพื่อลดไขมันในเลือด ผู้ที่มีโคเลสเตอรอลในเลือดสูงตั้งแต่ 250 ขึ้นไป ควรพบแพทย์เพื่อรับ					
การรักษา					
ผู้รับบริการมีกรดยูริกในเลือดสูง	19	คน	คิดเป็นร้อยละ	28.79	
ควรตรวจคொอาหารพวกสัตว์ปีก เครื่องในสัตว์ ผักทอดยอด และพบแพทย์เพื่อตรวจเพิ่มเติม					
ผู้รับบริการมีผลการตรวจการทำงานของไต BUN ผิดปกติ	0	คน	และ Creatinine		
ผิดปกติ	6	คน	ควรตรวจคொอาหารเค็ม อาหารที่มีโปรตีนสูง และควรพบแพทย์ หรือตรวจเลือดซ้ำ		
ผู้รับบริการมีผลการตรวจการทำงานของตับ SGOT ผิดปกติ	10	คน			
SGPT ผิดปกติ	14	คน	และ Alk. ผิดปกติ	1	คน
ควรพบแพทย์ หรือตรวจเลือดซ้ำ					

คำนำ

สุขภาพ คือภาวะที่ปราศจากโรคภัยไข้เจ็บทั้งทางร่างกาย จิตใจและทางสังคม แต่เนื่องจากการเปลี่ยนแปลงของร่างกายตามวัย เริ่มจากวัยรุ่นที่มีสุขภาพสมบูรณ์แข็งแรง ก้าวสู่วัยผู้ใหญ่ที่ร่างกายเริ่มเสื่อมถอยโดยไม่รู้ตัวและวัยชราที่ร่างกายมีความเสื่อมถอยอย่างชัดเจน การเปลี่ยนแปลงของสิ่งแวดล้อมมลภาวะที่มากขึ้นจากสภาพอากาศ น้ำและอาหาร เชื้อโรคและโรคระบาดใหม่ที่เปลี่ยนแปลงตลอดเวลา การเปลี่ยนแปลงลักษณะของการดำเนินชีวิต การรับประทานอาหาร เป็นต้น สิ่งเหล่านี้ทำให้สุขภาพและโรคภัยไข้เจ็บมีแนวโน้มที่เปลี่ยนแปลงไปจากในอดีต ดังนั้นการตรวจสุขภาพเป็นประจำทุกปีจึงเป็นสิ่งจำเป็นสำหรับทุกคน

การตรวจสุขภาพประจำปี คือ การตรวจอวัยวะต่าง ๆ ในร่างกาย รวมถึงการทำงานของระบบต่าง ๆ เพื่อหาความเสี่ยง และความผิดปกติที่อาจจะนำไปสู่โรคร้ายในอนาคต นำไปสู่การวางแผนเพื่อป้องกันการเกิดโรคนั้นๆซึ่งรวมถึงการปฏิบัติตัวในด้านต่างๆ เช่น อาหารการกิน การออกกำลังกาย การป้องกันในด้านอื่นๆ เช่นการฉีดวัคซีน รวมถึงการตรวจเพิ่มเติมและเมื่อการตรวจพบโรคจะทำให้สามารถพบโรคนั้นๆได้ตั้งแต่ระยะเริ่มแรก เพื่อทำการวางแผนในการรักษาแต่เนิ่นๆและป้องกันภาวะแทรกซ้อนจากโรคต่างๆ นอกจากนี้ยังเป็นการวางแผนในการป้องกันโรคสำหรับครอบครัวหรือคนใกล้ชิดอีกด้วย

การตรวจสุขภาพประจำปีไม่ใช่เพียงแต่เป็นการตรวจหาโรคร้ายที่หลบซ่อนอยู่ในร่างกายของเราเท่านั้น แต่ยังเป็นแนวทางการเรียนรู้ร่างกายของแต่ละบุคคล ทำให้พบว่าอาจมีความเสี่ยงต่อการเกิดโรค ดังนั้นการตรวจสุขภาพประจำปีถือเป็นการวางแผนสุขภาพในอนาคต และหากพบเจอความเสี่ยง ผู้เข้ารับการตรวจสามารถรับคำแนะนำจากแพทย์ผู้เชี่ยวชาญในการป้องกันและรักษาอย่างเหมาะสมต่อไป

เอกสารฉบับนี้ เป็นผลสรุปการตรวจสุขภาพประจำปี 2565 บริษัทโรงโม่หินศิลามหานคร หากมีข้อสงสัยหรือต้องการสอบถามรายละเอียดเพิ่มเติมสามารถติดต่อได้ที่ กลุ่มงานอาชีพเวชกรรม โรงพยาบาลชลบุรี

กลุ่มงานอาชีพเวชกรรม โรงพยาบาลชลบุรี

สิงหาคม 2565

สรุปผลการตรวจ

- นำหนัก
- ส่วนสูง
- ดัชนีมวลกาย
- ความดันโลหิต
- ตรวจร่างกาย

สรุปผลการตรวจ

- เอกซเรย์ปอด
- ตรวจความสมบูรณ์ของเม็ดเลือด (CBC)
- ตรวจเลือดทางเคมีคลินิก
- ตรวจสมรรถภาพการได้ยิน (Audiometry)



โรงพยาบาลชลบุรี
Chonburi Hospital

สรุปผลการตรวจสุขภาพประจำปี 2565

บริษัท โรงไหมหินแกรนิตไทย จำกัด

วันที่ 26 สิงหาคม 2565

รายการตรวจ	ผลการตรวจ				หมายเหตุ
	ปกติ	ผิดปกติ	รวม		
1. ตรวจร่างกายทั่วไปโดยแพทย์					
- ตั้งใจมาตรวจ	18	48	66		
- ความดันโลหิต	48	18	66		
- ผลตรวจร่างกาย	ปกติ	มีโรคประจำตัวหรือมีอาการผิดปกติ			
	51	15	66		
2. เอกซเรย์ปอด	45	19	64		
3. ตรวจความสมบูรณ์ของเม็ดเลือด (CBC)	20	46	66		
4. ตรวจเลือดทางเคมีคลินิก	3	63	66		
5. ตรวจสมรรถภาพทางปอด	4	62	66		

สรุปผลเอกซเรย์ปอด จำแนกตามระดับความรุนแรง

0/0	0/1	1/0	1/1	1/2	2/1	2/2
46	10	7	-	1	-	-
ผลเอกซเรย์ปอดอยู่ในเกณฑ์ปกติ ผลเอกซเรย์เข้าได้กับโรคปอดฝุ่นหิน						

(นายเอกกรินทร์ ลักขณาวิลาส)
หัวหน้ากลุ่มงานอาชีวเวชกรรม



မရတော့ဘဲရသွားတာပဲ

ဝေဂအပြေပျာ့ကွေး

ผลตรวจร่างกายและเอกซเรย์ทางอก
บริษัท โรงโม่หินแกรนิตไทย จำกัด

วันที่ 26/8/2565

ลำดับที่	ชื่อ - นามสกุล	อายุ	น้ำหนัก	ส่วนสูง	ค่าเฉลี่ย	มวลกาย	ค่าความ	ความดันโลหิต	ผลตรวจร่างกาย	ผลเอกซเรย์
มวลกาย										
1707	นายธีรภัทร์ พรพัฒนานนกุล	36	84	172	28.4*	อ้วนระดับ 1	143/99*	สูงเล็กน้อย	ปกติ	ผลเอกซเรย์ปอดปกติ (0/0) ตรวจเอกซเรย์ปอดปีละ 1 ครั้ง เพื่อเฝ้าระวังโรคปอดจากฝุ่นหิน (ซิลิโคสิส) ตรวจหาน้ำทากบิลคปากและถุงทที่มีถุงสภาพททุกครั้งที่ทำงานสัมผัสฝุ่นหิน
1708	น.ส.เกสรี ทิพัฒน์วัฒนชัย	27	59	159	23.3*	น้ำหนักเกิน	100/57	ปกติ	ปกติ	ผลเอกซเรย์ปอดปกติ (0/0) ตรวจเอกซเรย์ปอดปีละ 1 ครั้ง เพื่อเฝ้าระวังโรคปอดจากฝุ่นหิน (ซิลิโคสิส) ตรวจหาน้ำทากบิลคปากและถุงทที่มีถุงสภาพททุกครั้งที่ทำงานสัมผัสฝุ่นหิน
1709	น.ส.สุชาภา ศ. จันนิยรการ	25	85	159	33.6*	อ้วนระดับ 2	133/85	ปกติ	ปกติ	ผลเอกซเรย์ปอดปกติ (0/0) ตรวจเอกซเรย์ปอดปีละ 1 ครั้ง เพื่อเฝ้าระวังโรคปอดจากฝุ่นหิน (ซิลิโคสิส) ตรวจหาน้ำทากบิลคปากและถุงทที่มีถุงสภาพททุกครั้งที่ทำงานสัมผัสฝุ่นหิน
1710	น.ส.ศุภาพร ตูโชใจ	36	63	158	25.2*	อ้วนระดับ 1	124/87	ปกติ	ปกติ	พบฝุ่นหินในปอดระดับเล็กน้อย (0/1hr) ตรวจเอกซเรย์ปอดปีละ 1 ครั้ง เพื่อเฝ้าระวังโรคปอดจากฝุ่นหิน (ซิลิโคสิส) ตรวจหาน้ำทากบิลคปากและถุงทที่มีถุงสภาพททุกครั้งที่ทำงานสัมผัสฝุ่นหิน
1711	น.ส.กฤติศา ผลห่ม	32	79	162	30.1*	อ้วนระดับ 2	133/85	ปกติ	ปกติ	ผลเอกซเรย์ปอดปกติ (0/0) ตรวจเอกซเรย์ปอดปีละ 1 ครั้ง เพื่อเฝ้าระวังโรคปอดจากฝุ่นหิน (ซิลิโคสิส) ตรวจหาน้ำทากบิลคปากและถุงทที่มีถุงสภาพททุกครั้งที่ทำงานสัมผัสฝุ่นหิน

ผลตรวจร่างกายและเอกซเรย์ทางอก
บริษัท โรจน์พินแกรนด์ไทย จำกัด

วันที่ 26/8/2565

ลำดับที่	ชื่อ - นามสกุล	อายุ	น้ำหนัก	ส่วนสูง	ค่าดัชนีมวลกาย	มวลกาย	ค่าความดันโลหิต	ผลตรวจร่างกาย	ผลเอกซเรย์
1712	น.ส.กรรณิกา อินใจ	25	58	158	23.2*	น้ำหนักเกิน	136/100*	สูงปานกลาง	ปกติ
1713	น.ส.สายฝน ไพรระหาร	28	70.7	150	31.4*	อ้วนระดับ 2	120/75	ปกติ	ปกติ
1714	น.ส.สิริรัตน์ จันทอง	25	50	155	20.8	ตามส่วน	145/92*	สูงเล็กน้อย	ปกติ
1715	น.ส.รพีพรรณ ศ่างจิตต์	25	64	159	25.3*	อ้วนระดับ 1	115/76	ปกติ	ปกติ
1716	นายพีระศักดิ์ ฉันทวิทย์	37	73	167	26.2*	อ้วนระดับ 1	136/93	ปกติ	ปกติ

ผลเอกซเรย์ปอดปกติ (0/0) ตรวจเอกซเรย์ปอดปีละ 1 ครั้ง เพื่อเฝ้าระวังโรคปอดจากฝุ่นหิน (ซิลิโคสิส) ตรวจโพรงน้ำทรวงอกปกติและถุงลมที่มีคุณภาพทุกครั้งที่ทำงานสัมผัสฝุ่นหิน

ผลเอกซเรย์ปอดปกติ (0/0) ตรวจเอกซเรย์ปอดปีละ 1 ครั้ง เพื่อเฝ้าระวังโรคปอดจากฝุ่นหิน (ซิลิโคสิส) ตรวจโพรงน้ำทรวงอกปกติและถุงลมที่มีคุณภาพทุกครั้งที่ทำงานสัมผัสฝุ่นหิน

ผลเอกซเรย์ปอดปกติ (0/0) ตรวจเอกซเรย์ปอดปีละ 1 ครั้ง เพื่อเฝ้าระวังโรคปอดจากฝุ่นหิน (ซิลิโคสิส) ตรวจโพรงน้ำทรวงอกปกติและถุงลมที่มีคุณภาพทุกครั้งที่ทำงานสัมผัสฝุ่นหิน

ผลตรวจร่างกายและเอกซเรย์ทรวงอก
บริษัท โรงโม่หินแกรนิตไทย จำกัด

วันที่ 26/8/2565

ลำดับที่	ชื่อ - นามสกุล	อายุ	น้ำหนัก	ส่วนสูง	ค่าดัชนี มวลกาย	มวลกาย	ค่าความ ดันโลหิต	ความดันโลหิต	ผลตรวจร่างกาย	ผลเอกซเรย์
1717	น.ส.แอมอร วันนั้น	39	69.2	160	27.0*	ตัวนระคับ 1	117/75	ปกติ	โรคประจำตัวในกรณี	ผลเอกซเรย์ปอดปกติ (0/0) ตรวจเอกซเรย์ปอดปีละ 1 ครั้ง เพื่อเฝ้าระวังโรคปอดจากฝุ่นหิน (ซิลิโคสิส) ตรวจใช้น้ำทาบปอดและถุงที่มีคุณภาพทุกครั้ง ที่ทำงานสัมผัสฝุ่นหิน
1718	น.ส.เพชรรัตน์ ด้วงด้วง	29	96	165	35.3*	ตัวนระคับ 2	137/89	ปกติ	ปกติ	ผลเอกซเรย์ปอดปกติ (0/0) ตรวจเอกซเรย์ปอดปีละ 1 ครั้ง เพื่อเฝ้าระวังโรคปอดจากฝุ่นหิน (ซิลิโคสิส) ตรวจใช้น้ำทาบปอดและถุงที่มีคุณภาพทุกครั้ง ที่ทำงานสัมผัสฝุ่นหิน
1719	น.ส.สุกัญญา ศักดิ์ศิริพิสุทธิ์	32	57	158	22.8	ตัวนระคับ 1	119/73	ปกติ	ปกติ	ผลเอกซเรย์ปอดปกติ (0/0) ตรวจเอกซเรย์ปอดปีละ 1 ครั้ง เพื่อเฝ้าระวังโรคปอดจากฝุ่นหิน (ซิลิโคสิส) ตรวจใช้น้ำทาบปอดและถุงที่มีคุณภาพทุกครั้ง ที่ทำงานสัมผัสฝุ่นหิน
1720	น.ส.ศวิตรี เกิดขาว	30	65	156	26.7*	ตัวนระคับ 1	116/78	ปกติ	ตั้งครรภ์ 27 wk	
1721	น.ส.ปิยบุษ ลิงหล่อ	36	50	155	20.8	ตัวนระคับ 1	135/84	ปกติ	ปกติ	ผลเอกซเรย์ปอดปกติ (0/0) ตรวจเอกซเรย์ปอดปีละ 1 ครั้ง เพื่อเฝ้าระวังโรคปอดจากฝุ่นหิน (ซิลิโคสิส) ตรวจใช้น้ำทาบปอดและถุงที่มีคุณภาพทุกครั้ง ที่ทำงานสัมผัสฝุ่นหิน
1722	น.ส.ณณลักษณ์ เจริญทรัพย์พุกษ์	56	53	145	25.2*	ตัวนระคับ 1	145/81*	สูงเล็กน้อย	โรคประจำตัวความดันโลหิตสูง	ผลเอกซเรย์ปอดปกติ (0/0) ตรวจเอกซเรย์ปอดปีละ 1 ครั้ง เพื่อเฝ้าระวังโรคปอดจากฝุ่นหิน (ซิลิโคสิส) ตรวจใช้น้ำทาบปอดและถุงที่มีคุณภาพทุกครั้ง ที่ทำงานสัมผัสฝุ่นหิน

ผลตรวจร่างกายและเอกซเรย์ทางอก
บริษัท โรงโม่หินแกรนิตไทย จำกัด

วันที่ 26/8/2565

ลำดับที่	ชื่อ - นามสกุล	อายุ	น้ำหนัก	ส่วนสูง	มวลกาย		ค่าความ ดันโลหิต	ความดันโลหิต	ผลตรวจร่างกาย	ผลเอกซเรย์
					ค่าดัชนี	มวลกาย				
1723	นายบุญถม จันทร	49	64.2	165	23.6*	น้ำหนักเกิน	130/81	ปกติ	ปกติ	พบฝุ่นหินในปอดระดับเล็กน้อย (0/1px) ควรเอกซเรย์ปอดปีละ 1 ครั้ง เพื่อเฝ้าระวังโรคปอดจากฝุ่นหิน (ซิลิโคสิส) ควรใช้น้ำกากบดปาดและถุงที่มีคุณภาพทุกครั้งที่มีคุณภาพทุกครั้งในการทำงานสัมผัสฝุ่นหิน
1724	นายสมบัติ มาลี	51	59	159	23.3*	น้ำหนักเกิน	121/84	ปกติ	ปกติ	ผลเอกซเรย์ปอดปกติ (0/0) ควรเอกซเรย์ปอดปีละ 1 ครั้ง เพื่อเฝ้าระวังโรคปอดจากฝุ่นหิน (ซิลิโคสิส) ควรใช้น้ำกากบดปาดและถุงที่มีคุณภาพทุกครั้งในการทำงานสัมผัสฝุ่นหิน
1725	นายพัฒนา นันทะพรหม	41	116	178	36.6*	อ้วนระดับ 2	137/86	ปกติ	ปกติ	ผลเอกซเรย์ปอดปกติ (0/0) ควรเอกซเรย์ปอดปีละ 1 ครั้ง เพื่อเฝ้าระวังโรคปอดจากฝุ่นหิน (ซิลิโคสิส) ควรใช้น้ำกากบดปาดและถุงที่มีคุณภาพทุกครั้งในการทำงานสัมผัสฝุ่นหิน
1726	น.ต.พรณิศา ศรีพรหม	37	60	152	26.0*	อ้วนระดับ 1	121/83	ปกติ	ปกติ	พบรอยปอดขาวต่าง แนะนำเอกซเรย์ซ้ำ / ผลเอกซเรย์ปอดปกติ (0/0) ควรเอกซเรย์ปอดปีละ 1 ครั้ง เพื่อเฝ้าระวังโรคปอดจากฝุ่นหิน (ซิลิโคสิส) ควรใช้น้ำกากบดปาดและถุงที่มีคุณภาพทุกครั้งในการทำงานสัมผัสฝุ่นหิน
1727	นายพิทักษ์ ใจอ่อน	35	95	185	27.8*	อ้วนระดับ 1	137/85	ปกติ	ปกติ	ผลเอกซเรย์ปอดปกติ (0/0) ควรเอกซเรย์ปอดปีละ 1 ครั้ง เพื่อเฝ้าระวังโรคปอดจากฝุ่นหิน (ซิลิโคสิส) ควรใช้น้ำกากบดปาดและถุงที่มีคุณภาพทุกครั้งในการทำงานสัมผัสฝุ่นหิน

ผลตรวจร่างกายและเอกซเรย์ทางอก
บริษัท โรดโมทีนแอนด์ไทย จำกัด

วันที่ 26/8/2565

ลำดับที่	ชื่อ - นามสกุล	อายุ	น้ำหนัก	ส่วนสูง	ค่าดัชนีมวลกาย	ค่าความดันโลหิต	ผลตรวจร่างกาย	ผลเอกซเรย์
					มวลกาย	ดัชนีมวลกาย		
1728	นายชานนท์ วงศ์สวัสดิ์	25	120	182	36.2*	อ้วนระดับ 2	135/88	ปกติ
								ผลเอกซเรย์ปอดปกติ (0/0) ตรวจเอกซเรย์ปอดปีละ 1 ครั้ง เพื่อเฝ้าระวังโรคปอดจากฝุ่นหิน (ซิลิโคสิส) ตรวจใช้หน้ากากปิดปากและจมูกที่มีคุณภาพทุกครั้ง ที่ทำงานสัมผัสฝุ่นหิน
1729	นายชนะวัน นิยม	28	60	165	22.0	ตบส่วน	137/90	ปกติ
								โรคประจำตัวความดันโลหิตสูง ผลเอกซเรย์ปอดปกติ (0/0) ตรวจเอกซเรย์ปอดปีละ 1 ครั้ง เพื่อเฝ้าระวังโรคปอดจากฝุ่นหิน (ซิลิโคสิส) ตรวจใช้หน้ากากปิดปากและจมูกที่มีคุณภาพทุกครั้ง ที่ทำงานสัมผัสฝุ่นหิน
1730	นายประเสริฐ พลายลำพาน	28	103	178	32.5*	อ้วนระดับ 2	184/121*	ตบมาก
								ปกติ / เฝ้าระวังเรื่องความดันโลหิตสูง ผลเอกซเรย์ปอดปกติ (0/0) ตรวจเอกซเรย์ปอดปีละ 1 ครั้ง เพื่อเฝ้าระวังโรคปอดจากฝุ่นหิน (ซิลิโคสิส) ตรวจใช้หน้ากากปิดปากและจมูกที่มีคุณภาพทุกครั้ง ที่ทำงานสัมผัสฝุ่นหิน
1731	นายฤทธิชัย พัทธกัม	33	92	173	30.7*	อ้วนระดับ 2	157/104*	ตบปานกลาง
								ปกติ ผลเอกซเรย์ปอดปกติ (0/0) ตรวจเอกซเรย์ปอดปีละ 1 ครั้ง เพื่อเฝ้าระวังโรคปอดจากฝุ่นหิน (ซิลิโคสิส) ตรวจใช้หน้ากากปิดปากและจมูกที่มีคุณภาพทุกครั้ง ที่ทำงานสัมผัสฝุ่นหิน
1732	นายสุทธกร จันนิษฐการ	40	87	174	28.7*	อ้วนระดับ 1	144/93*	ตบเล็กน้อย
								โรคประจำตัวความดันโลหิตสูง ผลเอกซเรย์ปอดปกติ (0/0) ตรวจเอกซเรย์ปอดปีละ 1 ครั้ง เพื่อเฝ้าระวังโรคปอดจากฝุ่นหิน (ซิลิโคสิส) ตรวจใช้หน้ากากปิดปากและจมูกที่มีคุณภาพทุกครั้ง ที่ทำงานสัมผัสฝุ่นหิน

ผลตรวจร่างกายและเอกซเรย์ทรวงอก
บริษัท โรงโม่หินแกรนิตไทย จำกัด

วันที่ 26/8/2565

ลำดับที่	ชื่อ - นามสกุล	อายุ	น้ำหนัก	ส่วนสูง	ค่าดัชนี	มวลกาย	ค่าความ	ความดัมน้ำหนัก	ผลตรวจร่างกาย	ผลเอกซเรย์
มวลกาย										
ดัมน้ำหนัก										
1733	นายอานนท์ แสงทอง	35	73	167	26.2*	ตัวระดับ 1	145/94*	สูงเล็กน้อย	ปกติ	พบฝุ่นหินในปอดระดับเล็กน้อย (1/Op) ควรเอกซเรย์ปอดปีละ 1 ครั้ง เพื่อเฝ้าระวังโรคปอดจากฝุ่นหิน (ซิลิโคสิส) ควรใช้น้ำกาบปิดปากและถุงที่มีคุณภาพทุกครั้ง ที่ทำงานสัมผัสฝุ่นหิน
1734	นายอนันต์ แสงสุข	33	77	170	26.6*	ตัวระดับ 1	138/87	ปกติ	ปกติ	พบฝุ่นหินในปอดระดับเล็กน้อย (1/Op) ควรเอกซเรย์ปอดปีละ 1 ครั้ง เพื่อเฝ้าระวังโรคปอดจากฝุ่นหิน (ซิลิโคสิส) ควรใช้น้ำกาบปิดปากและถุงที่มีคุณภาพทุกครั้ง ที่ทำงานสัมผัสฝุ่นหิน
1735	นายไพศาล พึ่งพิพัฒน์	34	100	165	36.7*	ตัวระดับ 2	124/59	ปกติ	ปกติ	ผลเอกซเรย์ปอดปกติ (0/0) ควรเอกซเรย์ปอดปีละ 1 ครั้ง เพื่อเฝ้าระวังโรคปอดจากฝุ่นหิน (ซิลิโคสิส) ควรใช้น้ำกาบปิดปากและถุงที่มีคุณภาพทุกครั้ง ที่ทำงานสัมผัสฝุ่นหิน
1736	นายเมธา จันทน์ตามเรือน	31	112	170	38.8*	ตัวระดับ 2	145/91*	สูงเล็กน้อย	ปกติ	ผลเอกซเรย์ปอดปกติ (0/0) ควรเอกซเรย์ปอดปีละ 1 ครั้ง เพื่อเฝ้าระวังโรคปอดจากฝุ่นหิน (ซิลิโคสิส) ควรใช้น้ำกาบปิดปากและถุงที่มีคุณภาพทุกครั้ง ที่ทำงานสัมผัสฝุ่นหิน
1737	นายพรเลิศ แสงสูงเนิน	37	66	167	23.7*	น้ำหนักเกิน	130/74	ปกติ	ปกติ	ผลเอกซเรย์ปอดปกติ (0/0) ควรเอกซเรย์ปอดปีละ 1 ครั้ง เพื่อเฝ้าระวังโรคปอดจากฝุ่นหิน (ซิลิโคสิส) ควรใช้น้ำกาบปิดปากและถุงที่มีคุณภาพทุกครั้ง ที่ทำงานสัมผัสฝุ่นหิน

ผลตรวจร่างกายและเอกซเรย์ทางอก
บริษัท โรงโม่หินแกรนิตไทย จำกัด

วันที่ 26/8/2565

ลำดับที่	ชื่อ - นามสกุล	อายุ	น้ำหนัก	ส่วนสูง	ค่าซีบี	มวลกาย	ค่าความ	ความดันโลหิต	ผลตรวจร่างกาย	ผลเอกซเรย์
						มวลกาย	ดัชนีมวลกาย			
1738	นายธวัช ทรัพย์	45	92	165	33.8*	อ้วนระดับ 2	168/110*	สูงมาก	โรคประจำตัวความดันโลหิตสูง โรคหอบหืด	ผลเอกซเรย์ปอดปกติ (0/0) ตรวจเอกซเรย์ปอดปีละ 1 ครั้ง เพื่อเฝ้าระวังโรคปอดจากฝุ่นหิน (ซิลิกา)
										ควรใช้น้ำกาบิปปากและถุงที่มีคุณภาพทุกครั้ง ที่ทำงานสวมใส่หน้ากาก
1739	นายประเสริฐ ผ่องธารมย์	44	55	169	19.3	ตามส่วน	112/74	ปกติ	ปกติ	ผลเอกซเรย์ปอดปกติ (0/0) ตรวจเอกซเรย์ปอดปีละ 1 ครั้ง เพื่อเฝ้าระวังโรคปอดจากฝุ่นหิน (ซิลิกา)
										ควรใช้น้ำกาบิปปากและถุงที่มีคุณภาพทุกครั้ง ที่ทำงานสวมใส่หน้ากาก
1740	นายธาดา จำเมือง	33	92	165	33.8*	อ้วนระดับ 2	131/85	ปกติ	โรคประจำตัวภูมิแพ้	พบฝุ่นหินในปอดระดับเล็กน้อย (0/1pc) ควร เอกซเรย์ปอดปีละ 1 ครั้ง เพื่อเฝ้าระวังโรคปอดจาก ฝุ่นหิน (ซิลิกา) ควรใช้น้ำกาบิปปากและถุง ที่มีคุณภาพทุกครั้งทำงานสวมใส่หน้ากาก
1741	นายสมณะ เพื่องฟู	38	96	172	32.4*	อ้วนระดับ 2	133/91	ปกติ	โรคประจำตัวเบาหวาน โรคหัวใจ รพ.บ้านบึง	ผลเอกซเรย์ปอดปกติ (0/0) ตรวจเอกซเรย์ปอดปีละ 1 ครั้ง เพื่อเฝ้าระวังโรคปอดจากฝุ่นหิน (ซิลิกา)
										ควรใช้น้ำกาบิปปากและถุงที่มีคุณภาพทุกครั้ง ที่ทำงานสวมใส่หน้ากาก
1742	นายณัฏฐ์ จำเมือง	38	82	168	29.1*	อ้วนระดับ 1	122/80	ปกติ	ปกติ	ผลเอกซเรย์ปอดปกติ (0/0) ตรวจเอกซเรย์ปอดปีละ 1 ครั้ง เพื่อเฝ้าระวังโรคปอดจากฝุ่นหิน (ซิลิกา)
										ควรใช้น้ำกาบิปปากและถุงที่มีคุณภาพทุกครั้ง ที่ทำงานสวมใส่หน้ากาก

ผลตรวจร่างกายและเอกซเรย์ทรวงอก
บริษัท โรงโม่หินแกรนิตไทย จำกัด

วันที่ 26/8/2565

ลำดับที่	ชื่อ - นามสกุล	อายุ	น้ำหนัก	ส่วนสูง	ค่าเฉลี่ย	มวลกาย	ค่าความ	ความดันโลหิต	ผลตรวจร่างกาย	ผลเอกซเรย์
มวลกาย										
คัมโบสถ์										
1743	นายพงษ์วัฒน์ จันทร์แถมไย	37	66	170	22.8	ตามส่วน	123/72	ปกติ	ปกติ	พบรอยผิดปกติปอดบนทั้งสองข้าง แนะนำพบแพทย์/ พบฝุ่นหินในปอดระดับเล็กน้อย (0/1pr) ควร เอกซเรย์ปอดปีละ 1 ครั้ง เพื่อเฝ้าระวังโรคปอดจาก ฝุ่นหิน (ซิลิโคสิส) ควรใช้น้ำกากบดปอกและถุง ที่มีคุณภาพทุกครั้งในการทำงานสัมผัสฝุ่นหิน
1744	นายพรสิทธิ์ ไตรระชาติ	38	83	160	32.4*	อ้วนระดับ 2	156/105*	สูงปานกลาง	โรคประจำตัวความดันโลหิตสูง , หอบหืด	พบหัวใจโต, พบรอยผิดปกติปอด แนะนำพบแพทย์ / ผลเอกซเรย์ปอดพบโรคปอดจากฝุ่นหิน (ซิลิโค สิส)(1/2pr) ควรพบแพทย์เพื่อรับคำแนะนำ ควร เอกซเรย์ปอดซ้ำทุก 6 เดือน เพื่อเฝ้าระวังโรคปอดจาก ปอด และใช้น้ำกากบดปอกและถุงที่มีคุณภาพ ทุกครั้งในการทำงานสัมผัสฝุ่นหิน
1745	นายสุวิทย์ จ้างัดมา	35	75	165	27.5*	อ้วนระดับ 1	165/105*	สูงปานกลาง	ปกติ	พบฝุ่นหินในปอดระดับเล็กน้อย (0/1pr) ควร เอกซเรย์ปอดปีละ 1 ครั้ง เพื่อเฝ้าระวังโรคปอดจาก ฝุ่นหิน (ซิลิโคสิส) ควรใช้น้ำกากบดปอกและถุง ที่มีคุณภาพทุกครั้งในการทำงานสัมผัสฝุ่นหิน
1746	นายทองอินทร์ เสาเว้ง	43	70	167	25.1*	อ้วนระดับ 1	133/95	ปกติ	ปกติ	ผลเอกซเรย์ปอดปกติ (0/0) ควรเอกซเรย์ปอดปีละ 1 ครั้ง เพื่อเฝ้าระวังโรคปอดจากฝุ่นหิน (ซิลิโคสิส) ควรใช้น้ำกากบดปอกและถุงที่มีคุณภาพทุกครั้ง ในการทำงานสัมผัสฝุ่นหิน
1747	นายสำเนา วงษ์ศรี	58	55	168	19.5	ตามส่วน	137/89	ปกติ	ปกติ	พบฝุ่นหินในปอดระดับเล็กน้อย (1/2pr) ควร เอกซเรย์ปอดปีละ 1 ครั้ง เพื่อเฝ้าระวังโรคปอดจาก ฝุ่นหิน (ซิลิโคสิส) ควรใช้น้ำกากบดปอกและถุง ที่มีคุณภาพทุกครั้งในการทำงานสัมผัสฝุ่นหิน

ผลตรวจร่างกายและเอกซเรย์ทรวงอก
บริษัท โรงโม่หินแกรนิตไทย จำกัด

วันที่ 26/8/2565

ลำดับที่	ชื่อ - นามสกุล	อายุ	น้ำหนัก	ส่วนสูง	ค่าตัวมี	มวลกาย	ค่าความ	ความดันโลหิต	ผลตรวจร่างกาย	ผลเอกซเรย์
1748	นายณรงค์ น้อยถนอม	54	54	163	20.3	ตามส่วน	122/80	ปกติ	ปกติ	พบฝุ่นหินในปอดระดับเล็กน้อย (L/Op) ควรเอกซเรย์ปอดปีละ 1 ครั้ง เพื่อเฝ้าระวังโรคปอดจากฝุ่นหิน (ซิลิโคสิส) ควรใช้น้ำกากบดปอกและงอกที่มีคุณภาพทุกครั้งที่ทำงานสัมผัสฝุ่นหิน
1749	นางปณนุช เสงวีง	41	58	165	21.3	ตามส่วน	117/82	ปกติ	ปกติ	ผลเอกซเรย์ปอดปกติ (0/0) ควรเอกซเรย์ปอดปีละ 1 ครั้ง เพื่อเฝ้าระวังโรคปอดจากฝุ่นหิน (ซิลิโคสิส) ควรใช้น้ำกากบดปอกและงอกที่มีคุณภาพทุกครั้งที่ทำงานสัมผัสฝุ่นหิน
1750	น.ส.มริสา แดงทอง	23	69	154	29.1*	ตัวระดับ 1	122/82	ปกติ	ปกติ	ผลเอกซเรย์ปอดปกติ (0/0) ควรเอกซเรย์ปอดปีละ 1 ครั้ง เพื่อเฝ้าระวังโรคปอดจากฝุ่นหิน (ซิลิโคสิส) ควรใช้น้ำกากบดปอกและงอกที่มีคุณภาพทุกครั้งที่ทำงานสัมผัสฝุ่นหิน
1751	นายธงชัย ชูขันธ์	42	58	165	21.3	ตามส่วน	144/85*	สูงเล็กน้อย	ปกติ	ผลเอกซเรย์ปอดปกติ (0/0) ควรเอกซเรย์ปอดปีละ 1 ครั้ง เพื่อเฝ้าระวังโรคปอดจากฝุ่นหิน (ซิลิโคสิส) ควรใช้น้ำกากบดปอกและงอกที่มีคุณภาพทุกครั้งที่ทำงานสัมผัสฝุ่นหิน
1752	นายศิณณภาพ วงสวัสดิ์	40	91	168	32.2*	ตัวระดับ 2	128/86	ปกติ	ปกติ	พบฝุ่นหินในปอดระดับเล็กน้อย (U/Lps) ควรเอกซเรย์ปอดปีละ 1 ครั้ง เพื่อเฝ้าระวังโรคปอดจากฝุ่นหิน (ซิลิโคสิส) ควรใช้น้ำกากบดปอกและงอกที่มีคุณภาพทุกครั้งที่ทำงานสัมผัสฝุ่นหิน

ผลตรวจร่างกายและเอกซเรย์ทรวงอก
บริษัท โรงโม่หินแกรนิตไทย จำกัด

วันที่ 26/8/2565

ลำดับที่	ชื่อ - นามสกุล	อายุ	น้ำหนัก	ส่วนสูง	ค่าตัวมี	มวลกาย	ค่าความ	ความดันโลหิต	ผลตรวจร่างกาย	ผลเอกซเรย์
					มวลกาย	ดัชนีมวลกาย				
1753	นายฐานนา ชื่นอึ้ง	53	74	174	24.4*	น้ำหนักเกิน	126/84	ปกติ	ปกติ	ผลเอกซเรย์ปอดปกติ (0/0) ตรวจเอกซเรย์ปอดปีละ 1 ครั้ง เพื่อเฝ้าระวังโรคปอดจากฝุ่นหิน (ซิลิโคสิส) ตรวจใช้น้ำกากบิคลปากและงูทที่มีคุณภาพทุกครั้งที่ทำงานสัมผัสฝุ่นหิน
1754	นายชัยชาญ วงศ์ควาน	28	56	162	21.3	ตามส่วน	119/85	ปกติ	ปกติ	ผลเอกซเรย์ปอดปกติ (0/0) ตรวจเอกซเรย์ปอดปีละ 1 ครั้ง เพื่อเฝ้าระวังโรคปอดจากฝุ่นหิน (ซิลิโคสิส) ตรวจใช้น้ำกากบิคลปากและงูทที่มีคุณภาพทุกครั้งที่ทำงานสัมผัสฝุ่นหิน
1755	นายปณิธิ์อง เสงระห์ดี	33	64	172	21.6	ตามส่วน	130/85	ปกติ	ปกติ	พบฝุ่นหินในปอดระดับเล็กน้อย (1/0ps) ตรวจเอกซเรย์ปอดปีละ 1 ครั้ง เพื่อเฝ้าระวังโรคปอดจากฝุ่นหิน (ซิลิโคสิส) ตรวจใช้น้ำกากบิคลปากและงูทที่มีคุณภาพทุกครั้งที่ทำงานสัมผัสฝุ่นหิน
1756	นายทินกร อินทนต์	50	57	162	21.7	ตามส่วน	117/82	ปกติ	ปกติ	พบฝุ่นหินในปอดระดับเล็กน้อย (0/1ps) ตรวจเอกซเรย์ปอดปีละ 1 ครั้ง เพื่อเฝ้าระวังโรคปอดจากฝุ่นหิน (ซิลิโคสิส) ตรวจใช้น้ำกากบิคลปากและงูทที่มีคุณภาพทุกครั้งที่ทำงานสัมผัสฝุ่นหิน
1757	นายนิคม ทาธรรมดู	50	68.5	161	26.4*	อ้วนระดับ 1	162/101*	สูงปานกลาง	โรคประจำตัวความดันโลหิตสูง	พบฝุ่นหินในปอดระดับเล็กน้อย (1/0ps) ตรวจเอกซเรย์ปอดปีละ 1 ครั้ง เพื่อเฝ้าระวังโรคปอดจากฝุ่นหิน (ซิลิโคสิส) ตรวจใช้น้ำกากบิคลปากและงูทที่มีคุณภาพทุกครั้งที่ทำงานสัมผัสฝุ่นหิน

ผลตรวจร่างกายและเอกซเรย์ทางอก
บริษัท โรงไหมหินแกรนิตไทย จำกัด

วันที่ 26/8/2565

ลำดับที่	ชื่อ - นามสกุล	อายุ	น้ำหนัก	ส่วนสูง	ค่าดัชนีมวลกาย	มวลกาย	ค่าความดันโลหิต	ความดันโลหิต	ผลตรวจร่างกาย	ผลเอกซเรย์
1758	นายพงษ์ศักดิ์ ปาสีเหล็ก	31	59	169	20.7	ตามส่วน	110/69	ปกติ	ปกติ	พบผู้ป่วยในปอดระดับเล็กน้อย (U/Lpx) ควรเอกซเรย์ปอดปีละ 1 ครั้ง เพื่อเฝ้าระวังโรคปอดจากฝุ่นหิน (ซิลิโคสิส) ควรใช้น้ำกากบดปอกและงูที่มีคุณภาพทุกครั้งที่มีคุณภาพทุกครั้งทำงานสวมใส่หน้ากาก
1759	นายณรงค์ ยานิน	35	102	179	31.8*	อ้วนระดับ 2	134/86	ปกติ	ปกติ	ผลเอกซเรย์ปอดปกติ (U/D) ควรเอกซเรย์ปอดปีละ 1 ครั้ง เพื่อเฝ้าระวังโรคปอดจากฝุ่นหิน (ซิลิโคสิส) ควรใช้น้ำกากบดปอกและงูที่มีคุณภาพทุกครั้งทำงานสวมใส่หน้ากาก
1760	น.ส.วงเดือน นาสี	42	72	155	30.0*	อ้วนระดับ 2	153/99*	สูงเล็กน้อย	ปกติ	พบผู้ป่วยในปอดระดับเล็กน้อย (U/Lpx) ควรเอกซเรย์ปอดปีละ 1 ครั้ง เพื่อเฝ้าระวังโรคปอดจากฝุ่นหิน (ซิลิโคสิส) ควรใช้น้ำกากบดปอกและงูที่มีคุณภาพทุกครั้งทำงานสวมใส่หน้ากาก
1761	น.ส.วาสนา ศรีชุมพล	31	80	160	31.3*	อ้วนระดับ 2	131/84	ปกติ	โรคประจำตัวโรคหืดหอบ, ความดันโลหิตสูง	พบมะเร็งปอดชนิดเซลล์น้อย (M/Dpx) ควรเอกซเรย์ปอดปีละ 1 ครั้ง เพื่อเฝ้าระวังโรคปอดจากฝุ่นหิน (ซิลิโคสิส) ควรใช้น้ำกากบดปอกและงูที่มีคุณภาพทุกครั้งทำงานสวมใส่หน้ากาก
1762	น.ส.จิตาพา เหลืองพล	46	68	165	25.0*	อ้วนระดับ 1	139/103*	สูงปานกลาง	โรคประจำตัวความดันโลหิตสูง	ผลเอกซเรย์ปอดปกติ (U/D) ควรเอกซเรย์ปอดปีละ 1 ครั้ง เพื่อเฝ้าระวังโรคปอดจากฝุ่นหิน (ซิลิโคสิส) ควรใช้น้ำกากบดปอกและงูที่มีคุณภาพทุกครั้งทำงานสวมใส่หน้ากาก

วันที่ 26/8/2565

ลำดับที่	ชื่อ - นามสกุล	อายุ	น้ำหนัก	ส่วนสูง	ค่าดัชนี มวลกาย	มวลกาย	ค่าความ ดั้มโมลิต	ความดันโลหิต	ผลตรวจร่างกาย	ผลเอกซเรย์
1763	น.ส.สาวิตรี เย็นใจ	30	68.7	155	28.6*	ตัวນະຕັບ 1	140/92*	สูงเล็กน้อย	ปกติ	ผลเอกซเรย์ปอดปกติ (0/0) ควรเอกซเรย์ปอดปีละ 1 ครั้ง เมื่อผ่านระยะวัฏโรคออกจากผู้มีหิน (ซิลิโคสิส) ควรใช้น้ำจากบิณฑบาตและงูที่มีคุณภาพทุกครั้ง ที่ทำงานสัมผัสผู้มีหิน
1764	นางถิศจา อินหันต์	48	69.2	160	27.0*	ตัวນະຕັບ 1	159/94*	สูงเล็กน้อย	โรคประจำตัวความดันโลหิตสูง	ผลเอกซเรย์ปอดปกติ (0/0) ควรเอกซเรย์ปอดปีละ 1 ครั้ง เมื่อผ่านระยะวัฏโรคออกจากผู้มีหิน (ซิลิโคสิส) ควรใช้น้ำจากบิณฑบาตและงูที่มีคุณภาพทุกครั้ง ที่ทำงานสัมผัสผู้มีหิน
1765	น.ส.ชนันฐา วงสวัสดิ์	38	104	165	38.2*	ตัวນະຕັບ 2	136/90	ปกติ	ปกติ	ผลเอกซเรย์ปอดปกติ (0/0) ควรเอกซเรย์ปอดปีละ 1 ครั้ง เมื่อผ่านระยะวัฏโรคออกจากผู้มีหิน (ซิลิโคสิส) ควรใช้น้ำจากบิณฑบาตและงูที่มีคุณภาพทุกครั้ง ที่ทำงานสัมผัสผู้มีหิน
1766	น.ส.ลำไย เอี่ยมบุตร	41	51	156	21.0	ตัวນ	105/60	ปกติ	ปกติ	ผลเอกซเรย์ปอดปกติ (0/0) ควรเอกซเรย์ปอดปีละ 1 ครั้ง เมื่อผ่านระยะวัฏโรคออกจากผู้มีหิน (ซิลิโคสิส) ควรใช้น้ำจากบิณฑบาตและงูที่มีคุณภาพทุกครั้ง ที่ทำงานสัมผัสผู้มีหิน
1767	น.ส.กัญญา นื่องวงษา	25	79.3	155	33.0*	ตัวນະຕັບ 2	128/78	ปกติ	ปกติ	พบผู้มีหินในปอดระดับเล็กน้อย (0/1px) ควรเอกซเรย์ปอดปีละ 1 ครั้ง เมื่อผ่านระยะวัฏโรคออกจากผู้มีหิน (ซิลิโคสิส) ควรใช้น้ำจากบิณฑบาตและงูที่มีคุณภาพทุกครั้ง ที่ทำงานสัมผัสผู้มีหิน

วันที่ 26/8/2565

ลำดับที่	ชื่อ - นามสกุล	อายุ	น้ำหนัก	ส่วนสูง	ค่าดัชนี มวลกาย	มวลกาย	ค่าความ ดันโลหิต	ความดันโลหิต	ผลตรวจร่างกาย	ผลเอกซเรย์
1777	น.ส.ณิษฐ์รัตน์ นันทะพรหม	20	62	169	21.7	ตามส่วน	123/81	ปกติ	ปกติ	ผลเอกซเรย์ข้อศอกปกติ (0/0) ตรวจเอกซเรย์ข้อศอกปีละ 1 ครั้ง เพื่อเฝ้าระวังโรคข้อศอกจากฝุ่นหิน (ซิลิโคติส) ควรใช้น้ำกากาปิคลปากและถุงที่มีคุณภาพทุกครั้ง ที่ทำงานสวมใส่ชุดฝุ่นหิน
1778	น.ส.นิลาวรรณ จันทวงศา	23	50	160	19.5	ตามส่วน	116/65	ปกติ	ทั้งตารางที่ 26 หน้า ๗๕	
1779	นายจันทนง กาวิณทร์	26	50	163	18.8	ตามส่วน	112/76	ปกติ	ปกติ	ผลเอกซเรย์ข้อศอกปกติ (0/0) ตรวจเอกซเรย์ข้อศอกปีละ 1 ครั้ง เพื่อเฝ้าระวังโรคข้อศอกจากฝุ่นหิน (ซิลิโคติส) ควรใช้น้ำกากาปิคลปากและถุงที่มีคุณภาพทุกครั้ง ที่ทำงานสวมใส่ชุดฝุ่นหิน
1785	นายอนุสรณ์ จันทพร	25	85	160	33.2*	ข้อนิ้วระดับ 2	119/70	ปกติ	ปกติ	ผลเอกซเรย์ข้อศอกปกติ (0/0) ตรวจเอกซเรย์ข้อศอกปีละ 1 ครั้ง เพื่อเฝ้าระวังโรคข้อศอกจากฝุ่นหิน (ซิลิโคติส) ควรใช้น้ำกากาปิคลปากและถุงที่มีคุณภาพทุกครั้ง ที่ทำงานสวมใส่ชุดฝุ่นหิน
1786	นางกิตติพันธ์ นันทะพรหม	36	56	154	23.6*	น้ำหนักเกิน	131/78	ปกติ	ปกติ	ผลเอกซเรย์ข้อศอกปกติ (0/0) ตรวจเอกซเรย์ข้อศอกปีละ 1 ครั้ง เพื่อเฝ้าระวังโรคข้อศอกจากฝุ่นหิน (ซิลิโคติส) ควรใช้น้ำกากาปิคลปากและถุงที่มีคุณภาพทุกครั้ง ที่ทำงานสวมใส่ชุดฝุ่นหิน

พระนิพนธ์

พระราชบัญญัติ



ผลตรวจนับเมล็ดเลือดแบบสมบูรณ์ (CBC)
บริษัท โรจน์โมหิณกรนิคไทย จำกัด

วันที่ 26/8/2565

ลำดับที่ ชื่อ-นามสกุล เมล็ดเลือดแดง ความเข้มข้นของ เมล็ดเลือดแดง เมล็ดเลือดขาว นิวโตรฟิล ลีโมไซต์ ลิมโฟไซต์ มอโนไซต์ เอนโดเทรล อื่นๆ ระบุผลการตรวจ

เมล็ดเลือดแดง อัตราส่วน

1707	นายธีรภัทร์ พรพัฒนานุกูล	5.33	15.4	45.1	331000	5620	57.8	3.0	31.9	0.9	6.4	ปกติ
1708	น.ส.เกสรี พิพัฒน์วณิชย์	4.70	13.6	42.7	375000	9520	70.5	0.5*	25.2	0.2	3.6	ผิดปกติ
1709	น.ส.ศุภามาศ จำเริญการ	4.96	13.5	43.4	350000	9350	50.3	4.2	41.9	0.3	3.3	ปกติ
1710	น.ส.ศุภาพร สุขใจ	5.04	11.2*	36.2*	425000	7330	47.7	1.4	46.9	0.5	3.5	ผิดปกติ
1711	น.ส.กฤติศา ผลหนู	4.62	13.2	41.2	341000	8410	59.9	1.1	35.4	0.4	3.2	ปกติ
1712	น.ส.กรรณิกา อินโซ	4.97	14.2	43.3	249000	9040	59.8	1.2	34.3	0.3	4.4	ปกติ
1713	น.ส.สายฝน ไพรระหาร	4.61	13.6	43.0	178000	9600	57.7	0.7*	38.0	0.6	3.0	ผิดปกติ
1714	น.ส.ศิริรัตน์ ชื่นทอง	5.12	13.8	43.7	303000	9780	73.1	0.3*	22.0	0.3	4.3	ผิดปกติ
1715	น.ส.รพีพรรณ สว่างจิตต์	5.10	12.7	39.1	288000	6860	53.6	1.6	38.0	0.4	6.4	ปกติ
1716	นายพีระศักดิ์ ฉันทภักดี	5.31	14.9	46.6	330000	4590	48.1	3.7	39.9	1.5*	6.8	ผิดปกติ
1717	น.ส.เอมอร วัณบั้น	4.79	14.0	43.4	200000	7030	51.2	0.9*	40.5	1.0	6.4	ผิดปกติ
1718	น.ส.พชรรัตน์ ศวดีสิงคผล	4.97	14.1	43.6	296000	7680	43.8	1.6	50.1*	0.5	4.0	ผิดปกติ
1719	น.ส.อุทัยญา ศักดิ์ศรีพิฑูชาติ	4.12	13.1	40.3	269000	6890	57.0	0.6*	37.6	0.4	4.4	ผิดปกติ
1720	น.ส.ศาสวีศรี เกตุขาว	4.13	12.2	38.2	205000	8580	73.9	1.0	19.3*	0.2	5.6	ผิดปกติ
1721	น.ส.ปิยนุช สิงห์ตลอด	5.18	12.7	38.5	374000	5800	50.0	1.9	42.6	0.7	4.8	ปกติ
1722	น.ส.สมลักษณ์ เจริญทิพย์พฤษย์	4.32	12.9	39.0	279000	5480	59.8	0.7*	34.1	0.7	4.7	ผิดปกติ

ผลตรวจนับเมล็ดเลือดแบบสมบูรณ์ (CBC)
บริษัท โรงพยาบาลนครนิคม จำกัด

วันที่ 26/8/2565

ลำดับที่ ชื่อ - นามสกุล เม็ดเลือดแดง ความเข้มข้นของ เม็ดเลือดแดง เซลล์เม็ดเลือดขาว นิวโทรฟิล ลิมโฟไซต์ มอนไซต์ อื่น ๆ สรุปผลการตรวจ

เม็ดเลือดแดง อัตราส่วน

1723	นายบุญถม จันทาร	5.26	15.8	46.6	253000	4280	40.7	8.4*	43.9	1.2*	5.8	ผิดปกติ
1724	นายสมบัติ มาลี	5.36	14.0	44.5	316000	8720	41.6	6.7*	44.7	0.9	6.1	ผิดปกติ
1725	นายพัฒนา นันทะพรหม	5.27	13.9	44.2	317000	8750	39.0*	12.6*	41.9	0.8	5.7	ผิดปกติ
1726	น.ส.พรณิศา ศรีพรหม	4.25	13.9	42.6	370000	6400	40.1	1.1	53.1*	0.9	4.8	ผิดปกติ
1727	นายพิทักษ์ ใจอ่อน	5.62	15.7	49.2	254000	6170	48.6	2.3	41.0	0.6	7.5	ปกติ
1728	นายอานนท์ วงศ์สวัสดิ์	5.95	14.8	46.0	359000	11640*	64.6	3.8	27.7	0.4	3.5	ผิดปกติ
1729	นายตะวัน นิยม	6.70*	13.6	41.1	387000	10370	41.3	6.8*	45.3	1.0	5.6	ผิดปกติ
1730	นายประเสริฐ พลตาฬาทวน	5.60	15.7	48.1	441000	12330*	64.4	3.3	25.9	0.5	5.9	ผิดปกติ
1731	นายฤติน เจริญพิทยพัถย์	5.67	16.5	48.7	252000	8120	51.9	0.4*	42.9	0.2	4.6	ผิดปกติ
1732	นายสุนทร จ้านะขการ	5.86	14.8	46.8	152000	6830	56.5	1.3	36.9	0.6	4.7	ปกติ
1733	นายอานนท์ แดงทอง	5.57	14.4	44.6	281000	10090	49.0	6.1*	39.4	0.9	4.6	ผิดปกติ
1734	นายอนิวัฒน์ แสงสุข	7.41*	15.9	47.8	408000	25070*	73.6	2.6	20.0	0.6	3.2	ผิดปกติ
1735	นายไพศาล พงษ์พัฒน์	5.47	14.9	46.7	344000	16880*	60.2	2.8	32.9	0.4	3.7	ผิดปกติ
1736	นายเมฆา จันทน์ตามเรือน	5.54	15.1	47.5	379000	6530	47.9	2.6	43.2	0.9	5.4	ปกติ
1737	นายพรเลิศ แสงสูงเนิน	5.39	13.4	41.5	249000	5450	37.1*	3.9	49.2	1.5*	8.3	ผิดปกติ
1738	นายชัชวาลย์ แซ่ลิ้ม	5.48	15.9	48.1	314000	8000	48.2	6.5*	40.0	0.8	4.5	ผิดปกติ

ผลตรวจนับเมล็ดเลือดแบบสมบูรณ์ (CBC)
บริษัท โร่งมีหิมนกรนิคไทย จำกัด

วันที่ 26/8/2565

ลำดับที่	ชื่อ - นามสกุล	เมล็ดเลือดแดง	ความเข้มข้นของ	เมล็ดเลือดแดง	อัตราส่วน	เกล็ดเลือด	เมล็ดเลือดขาว	นิวโทรฟิล	อีโอซิโนฟิล	ลิมโฟไซต์	เบโซฟิล	โมโนไซต์	อื่นๆ	สรุปผลการตรวจ
		เมล็ดเลือดแดง												
1739	นายประเสริฐ ผ่องธารมย์	5.83	15.7	47.8	230000	8530	60.5	11.1*	23.0	1.5*	3.9			ผิดปกติ
1740	นายธาดา จำเมือง	5.89	18.0	54.4*	326000	11440*	54.3	4.9	33.2	1.1*	6.5			ผิดปกติ
1741	นายสถานะ เพื่องฟู	5.04	14.6	44.0	261000	7950	47.8	10.9*	36.0	1.3*	4.0			ผิดปกติ
1742	นายณที จำเมือง	6.21*	16.0	48.1	365000	8100	56.5	3.3	34.8	0.5	4.9			ผิดปกติ
1743	นายพงษ์วัฒน์ จันทน์น้อย	5.10	12.8	40.2	397000	7510	55.6	6.0	32.8	0.7	4.9			ปกติ
1744	นายพรสิทธิ์ ไตรระชาติ	6.90*	17.6	53.8	403000	15980*	61.5	5.5	26.8	1.0	5.2			ผิดปกติ
1745	นายศุภวิทย์ จารึกษา	6.19*	15.6	48.5	336000	6310	40.5	7.0*	47.1	1.1*	4.3			ผิดปกติ
1746	นายทองอินทร์ เสาวัง	5.92	14.6	45.0	301000	6380	52.1	2.2	41.4	0.5	3.8			ปกติ
1747	นายเสนา วงษ์ศรี	4.63	17.5	51.3	160000	6230	49.1	9.0*	34.7	1.1*	6.1			ผิดปกติ
1748	นายณรงค์ น้อยถนอม	5.67	14.5	45.8	244000	6460	58.0	2.5	31.3	1.2*	7.0			ผิดปกติ
1749	นางปณณช เสาวัง	6.01*	11.4*	36.3*	268000	4980	57.3	1.0	37.3	0.4	4.0			ผิดปกติ
1750	น.ส.วิสา แดงทอง	5.32	13.0	40.2	327000	9870	54.5	3.6	37.6	0.3	4.0			ปกติ
1751	นายชัชชัย ชูขันธ์	5.52	14.1	44.2	286000	6940	55.0	5.8	32.6	0.7	5.9			ปกติ
1752	นายดิณณภาพ วงศ์วัชร	6.68*	12.9	40.0	242000	9330	60.1	3.8	31.5	0.5	4.1			ผิดปกติ
1753	นายพุทธาน ชินอึ้ง	5.63	15.2	47.0	226000	7220	59.7	3.9	29.6	2.4*	4.4			ผิดปกติ
1754	นายชัยพรชัย วงศ์ควน	5.52	14.3	43.8	276000	8360	44.4	5.3	44.1	0.7	5.5			ปกติ

ผลตรวจนับเมล็ดเลือดแบบสมบูรณ์(CBC)
บริษัท โรงพยาบาลสมิติเวชไทย จำกัด

วันที่ 26/8/2565

ลำดับที่	ชื่อ - นามสกุล	เมล็ดเลือดแดง	ความเข้มข้นของ	เมล็ดเลือดแดง	เกล็ดเลือด	เมล็ดเลือดขาว	นิวโตรฟิล	อีโอซิโนฟิล	ลิมโฟไซต์	เบโซฟิล	โมโนไซต์	อื่นๆ	สรุปผลการตรวจ
		เมล็ดเลือดแดง	อัตราส่วน										
1755	นายปณิธิ กระจะห์ดี	6.23*	16.2	49.2	289000	9030	54.8	6.5*	31.7	0.8	6.2		ผิดปกติ
1756	นายทินกร อินทร์	4.87	14.8	45.8	317000	6870	52.1	3.6	37.1	0.1	7.1		ปกติ
1757	นายนิคม ทาสรุญ	4.73	14.2	42.7	209000	7260	36.6*	1.2	56.2*	0.6	5.4		ผิดปกติ
1758	นายพงษ์ศักดิ์ ปาสิเหล็ก	4.97	15.1	46.1	345000	6120	50.2	1.3	41.0	0.5	7.0		ปกติ
1759	นายณรงค์ ยานิน	5.53	15.3	46.9	325000	9880	54.7	7.0*	33.8	0.7	3.8		ผิดปกติ
1760	น.ส.วงศิณ นาสืบ	5.02	13.1	41.3	303000	6430	44.1	1.6	48.2	0.3	5.8		ปกติ
1761	น.ส.วาสนา ศรีชุมพล	4.71	13.8	42.6	292000	8020	63.9	0.6*	29.9	0.1	5.5		ผิดปกติ
1762	น.ส.จิตาพา เหลือมพต	4.34	12.3	37.6*	257000	9390	48.6	24.5*	22.3	1.1*	3.5		ผิดปกติ
1763	น.ส.ศวิตรี เย็นใจ	5.81	12.1	36.9*	407000	10770	51.4	1.1	43.2	0.6	3.7		ผิดปกติ
1764	นางลัดดา อินทร์	5.38	12.6	41.0	370000	6840	52.9	1.9	41.4	0.7	3.1		ปกติ
1765	น.ส.ณัฐษา วงศ์วัตร	6.32*	11.7*	36.8*	347000	15210*	58.7	5.9	32.0	0.7	2.7		ผิดปกติ
1766	น.ส.ธำนิ เอี่ยมบุตร	3.96*	11.9*	37.9*	276000	7820	54.5	2.3	36.8	0.8	5.6		ผิดปกติ
1767	น.ส.กัญญา เนื่องวงษา	5.71	14.7	46.2	283000	9430	46.3	12.1*	36.1	0.8	4.7		ผิดปกติ
1777	น.ส.ณัฏฐา นันทะพรหม	4.46	12.5	39.9	311000	4990	48.1	5.8	37.5	0.8	7.8		ปกติ
1778	น.ส.ณิลาวรรณ จันทวงศา	4.77	11.3*	35.8*	266000	10470	75.2*	1.0	19.4*	0.4	4.0		ผิดปกติ
1779	นายอัมมิง การินทร์	5.07	14.6	45.4	275000	5470	46.1	5.1	42.4	1.5*	4.9		ผิดปกติ

ผลตรวจนับเมล็ดเลือดแบบสมบูรณ์ (CBC)
บริษัท โร่งโมहनเกรนิคไทย จำกัด

วันที่ 26/8/2565

ลำดับที่	ชื่อ - นามสกุล	เมล็ดเลือดแดง	ความเข้มข้นของ	เมล็ดเลือดแดง	ฮีโมโกลิน	เม็ดเลือดขาว	นิวโทรฟิล	อีโอซิโนฟิล	ลิมโฟไซต์	เบโซฟิล	โมโนไซต์	อื่นๆ	สรุปผลการตรวจ
			เมล็ดเลือดแดง	อัตรา									
1785	นายอนุสรณ์ จันทาร	5.54	10.2*	36.4*	344000	7890	42.5	1.1	47.4	0.3	8.7		ผิดปกติ
1786	นางศศิณันท์ เจริญมาย	5.30	13.4	44.1	315000	7140	62.7	3.1	29.3	0.4	4.5		ปกติ

မရတုဘိဝေဒနာဘိဝေဒနာ

ผลตรวจเลือดทางเคมีคลินิก
บริษัท โรגיโมโนเมดิคอลไทย จำกัด

วันที่ 26/8/2565

ลำดับที่ ชื่อ - นามสกุล	น้ำตาล	กรดยูริก	BUN	ครีเอตินิน	eGFR	โคเลสเตอรอล	ไตรกลีเซอไรด์	HDL	LDL	Alk	SGOT	SGPT	สรุปผลการตรวจ
1707 นายธีรภัทร์ พรพัฒนานุกุล	88	7.2*	16	0.89	110 std.1	260*	127	55	180*	72	29	29	ผิดปกติ
1708 น.ส.เกตุรี พิพัฒน์วณิชช์	75	3.8	10	0.67	121 std.1	188	72	83	91	74	16	12	ปกติ
1709 น.ส.สุชาภาศ จำเริญการ	82	5.8	8	0.53	132 std.1	224*	121	51*	149*	81	32	54*	ผิดปกติ
1710 น.ส.สุภาพร สุขใจ	86	7.4*	10	0.70	112 std.1	184	108	42*	120*	69	19	11	ผิดปกติ
1711 น.ส.กุลธิดา ผลหมู่	82	4.7	13	0.69	116 std.1	152	110	35*	95	96	21	24	ผิดปกติ
1712 น.ส.กรรณิกา อินไข	79	5.2	11	0.62	126 std.1	143	50	68	65	64	18	18	ปกติ
1713 น.ส.สายฝน ไพรหาราร	91	6.0	11	0.63	122 std.1	183	106	49*	113*	88	19	26	ผิดปกติ
1714 น.ส.ศิริรัตน์ ชื่นมาอง	90	2.2	13	0.76	110 std.1	201*	77	64*	122*	59	22	22	ผิดปกติ
1715 น.ส.รพีพรรณ สว่างจิตต์	85	5.4	8	0.65	124 std.1	158	84	48*	93	52	21	15	ผิดปกติ
1716 นายพีระศักดิ์ ฉันทภักดี	103*	6.6	10	1.00	96 std.1	254*	58	71	171*	62	18	16	ผิดปกติ
1717 น.ส.เอมอร วิณปั้น	87	4.5	14	0.74	103 std.1	173	89	56*	99	57	20	11	ผิดปกติ
1718 น.ส.เพชรรัตน์ ศวัสติมงคล	265*	3.6	8	0.51	131 std.1	165	87	58*	90	90	52*	81*	ผิดปกติ
1719 น.ส.ศุภัญญา ศักดิ์ศิริสุพจน์	85	3.5	9	0.65	118 std.1	238*	58	78	148*	73	18	10	ผิดปกติ
1720 น.ส.ศิวศิริ เกิดขาว	75	4.1	10	0.44*	136 std.1	227*	163*	93	101*	74	21	20	ผิดปกติ
1721 น.ส.ปิยะสุข สิงห์ลอ	80	4.7	5*	0.73	106 std.1	149	137	53*	69	50	22	19	ผิดปกติ
1722 น.ส.สมถิยาณ์ เจริญชีพพัฒน	111*	3.5	14	0.66	99 std.1	210*	164*	59*	118*	109	42	33	ผิดปกติ

ผลตรวจเลือดทางเคมีคลินิก
บริษัท โรจโหม่สินแกรนิตไทย จำกัด

วันที่ 26/8/2565

ลำดับที่ ชื่อ - นามสกุล	น้ำตาล	กรดยูริก	BUN	ครีอะตินิน	eGFR	โคเลสเตอรอล	ไตรกลีเซอไรด์	HDL	LDL	Alk	SGOT	SGPT	สรุปผลการตรวจ
1723 นายบุญถม จันทร	79	5.8	11	0.91	98 std.1	194	120	50*	120*	66	39	47	ผิดปกติ
1724 นายสมบัติ มาลี	88	6.8	11	0.94	94 std.1	212*	144	57	126*	88	25	25	ผิดปกติ
1725 นายพัฒนา นันทะพรหม	92	3.3	14	1.09	84 std.2	235*	219*	55	136*	42	30	42	ผิดปกติ
1726 น.ส.พรณิศา ศรีพรหม	77	4.6	6	0.55	120 std.1	236*	109	84	130*	49	18	10	ผิดปกติ
1727 นายพิทักษ์ ใจเขื่อน	98	5.5	12	1.14	83 std.2	280*	299*	37*	183*	115	31	53*	ผิดปกติ
1728 นายอานนท์ วงศ์วิเศษ	88	7.5*	12	0.83	122 std.1	242*	206*	36*	165*	80	72*	156*	ผิดปกติ
1729 นายตะวัน นิยม	94	6.2	9	0.97	106 std.1	204*	422*	36*	116	79	38	55*	ผิดปกติ
1730 นายประเสริฐ พลอยคำทวน	108*	8.1*	11	1.07	94 std.1	274*	516*	41*	143	77	55*	123*	ผิดปกติ
1731 นายกฤษณ เจริญทิพย์พลกฤษ	90	5.9	11	0.87	113 std.1	203*	118	41*	138*	88	52*	134*	ผิดปกติ
1732 นายสุนทร จันเษรการ	88	8.5*	15	1.02	92 std.1	127	285*	34*	36	61	23	29	ผิดปกติ
1733 นายอานนท์ แดงทอง	88	3.5	11	0.82	115 std.1	114	135	44*	43	96	19	18	ผิดปกติ
1734 นายอนิวัฒน์ แสงวงสุข	80	5.9	10	0.76	120 std.1	202*	75	50*	137*	105	31	41	ผิดปกติ
1735 นายไพศาล ห้างพิพัฒน์	84	5.3	17	0.90	112 std.1	211*	126	38*	148*	89	23	32	ผิดปกติ
1736 นายเมธา จันทร์สามเรือน	92	8.6*	12	1.28*	74 std.2	245*	337*	36*	142*	91	52*	79*	ผิดปกติ
1737 นายพรเลิศ แสงสูงเนิน	101*	3.8	8	0.92	107 std.1	231*	82	56	159*	84	29	32	ผิดปกติ
1738 นายรัชชาลัย แซ่ลิ้ม	82	8.8*	12	1.02	88 std.2	218*	282*	41*	121*	91	26	42	ผิดปกติ

ผลตรวจเลือดทางเคมีคลินิก
บริษัท โรจน์พินแกรนิตไทย จำกัด

วันที่ 26/8/2565

ลำดับที่	ชื่อ - นามสกุล	น้ำหนัก	กรดยูริก	BUN	ครีเอตินิน	eGFR	โพแทสเซียม	ไตรกลีเซอไรด์	HDL	LDL	ALT	SGOT	SGPT	สรุปผลการตรวจ
1739	นายประเสริฐ ผ่องอารมย์	88	4.9	7	0.93	100 std.1	199	120	56	119*	77	22	17	ผิดปกติ
1740	นายธาดา จำเือง	88	5.9	14	1.06	92 std.1	286*	190*	47*	201*	98	76*	253*	ผิดปกติ
1741	นายเสนาะ เพื่องฟู	165*	6.4	12	0.82	112 std.1	211*	328*	39*	106*	79	17	18	ผิดปกติ
1742	นายณที จำเือง	86	6.9	11	0.93	104 std.1	246*	175*	49*	162*	71	22	31	ผิดปกติ
1743	นายพงษ์วัฒน์ จันทร์แก้ว	88	6.9	9	1.08	87 std.2	140	286*	43*	40	65	25	35	ผิดปกติ
1744	นายพรทิพย์ ไตระชาติ	108*	7.8*	13	1.51*	58 std.3A*	314*	447*	50*	219	86	46	69*	ผิดปกติ
1745	นายศุภวิทย์ จำเือง	89	7.4*	6	1.03	94 std.1	286*	336*	37*	182*	72	125*	179*	ผิดปกติ
1746	นายทองอินทร์ เสาวัง	82	7.2*	10	0.94	100 std.1	220*	194*	36*	145*	73	28	32	ผิดปกติ
1747	นายสำเนา วงษ์ศรี	93	7.8*	8	0.99	83 std.2	175	103	54*	100	84	91*	42	ผิดปกติ
1748	นายณรงค์ น้อยถนอม	101*	7.8*	20	1.22*	67 std.2	237*	87	56	164*	64	29	19	ผิดปกติ
1749	นางนุชนุช เสาวัง	87	3.5	10	0.63	112 std.1	177	115	68	86	39	25	31	ปกติ
1750	น.ส.มารีตา แสงทอง	86	5.0	11	0.75	113 std.1	106	97	41*	46	70	22	25	ผิดปกติ
1751	นายธงชัย ตู้งตัน	85	5.1	6	0.78	111 std.1	142	97	41*	82	67	29	30	ผิดปกติ
1752	นายศิณณภาพ วงศ์วัชิต์	100*	8.3*	13	0.97	98 std.1	151	203*	30*	80	64	32	44	ผิดปกติ
1753	นายชัชชนา ยืนยง	97	6.8	14	1.03	83 std.2	246*	67	78	155*	70	29	26	ผิดปกติ
1754	นายชัยชนัฐ วงศ์ฉวน	90	5.2	10	0.94	110 std.1	177	251*	39*	88	80	20	19	ผิดปกติ

ผลตรวจเลือดทางเคมีคลินิก
บริษัท โรגיโมทีนแกรนิตไทย จำกัด

วันที่ 26/8/2565

ลำดับที่ ชื่อ - นามสกุล	น้ำตาล	กรดยูริก	BUN	ครีเอตินิน	eGFR	โคลเลสเตอรอล	ไตรกลีเซอไรด์	HDL	LDL	ALT	SGOT	SGPT	สรุปผลการตรวจ
1755 นายปภังกร เกราะหัตถ์	102*	9.1*	16	0.98	101 std.1	233*	190*	47*	148*	66	47	66*	ผิดปกติ
1756 นายทินกร อินหันต์	89	5.3	12	0.96	91 std.1	247*	106	42*	184*	65	26	39	ผิดปกติ
1757 นายนิคม ทาตระกูล	111*	8.3*	12	0.95	93 std.1	221*	472*	38*	112	113	71*	98*	ผิดปกติ
1758 นายพงษ์ศักดิ์ ปาสีเหล็ก	74	4.9	8	0.80	119 std.1	180	96	34*	127*	79	26	21	ผิดปกติ
1759 นายณรงค์ ยาคิน	93	6.1	13	1.23*	76 std.2	225*	276*	43*	127*	85	30	49	ผิดปกติ
1760 น.ส.วงเดือน นาสืบ	99	4.5	10	0.66	110 std.1	177	177*	40*	102*	61	21	38	ผิดปกติ
1761 น.ส.วาสนา ศรีชุมพล	89	6.7	11	0.63	120 std.1	180	212*	38*	100	54	20	18	ผิดปกติ
1762 น.ส.จิตาพา เหลืองมพล	85	4.7	12	0.78	92 std.1	195	92	58*	119*	29	19	13	ผิดปกติ
1763 น.ส.สาวิตรี เย็นใจ	92	6.1	11	0.76	105 std.1	220*	144	39*	152*	94	22	23	ผิดปกติ
1764 นางลัดดา อินหั่นต์	99	5.7	8	0.77	92 std.1	282*	200*	37*	205*	64	22	7	ผิดปกติ
1765 น.ส.ณัฏฐา วงศ์สวัสดิ์	95	6.5	10	0.77	99 std.1	239*	196*	42*	158*	196*	55*	56*	ผิดปกติ
1766 น.ส.ลำไย เขียวะบุตร	94	3.3	7	0.60	114 std.1	168	103	57*	90	33	21	15	ผิดปกติ
1767 น.ส.กัญญา เนื่องวงษา	90	5.5	13	0.86	94 std.1	224*	81	55*	153*	63	21	19	ผิดปกติ
1777 น.ส.มนัสนันท์ นันทะพรหม	80	4.8	8	0.57	134 std.1	211*	91	68	125*	37	15	10	ผิดปกติ
1778 น.ส.นิลาวรรณ ชันทวงศา	78	3.8	10	0.47*	140 std.1	244*	218*	73	127*	97	18	11	ผิดปกติ
1779 นายจางนง กริณทร์	90	6.7	10	0.97	108 std.1	167	125	43*	99	103	20	12	ผิดปกติ

ผลตรวจเลือดทางเคมีคลินิก
บริษัท โร่งไม่หินแกรนิตไทย จำกัด

วันที่ 26/8/2565

ลำดับที่	ชื่อ - นามสกุล	น้ำตาล	กรดยูริก	BUN	ครีเอตินีน	eGFR	โกลบูลิน	โปรตีน	ไตรกลีเซอไรด์	HDL	LDL	ALT	SGOT	SGPT	สรุปผลการตรวจ
1785	นายอนุสรณ์ จันทร์	76	5.4	11	0.83	122	sg.1	212*	56	67	134*	76	23	28	ผิดปกติ
1786	นางกสิณแม่ที่ เสงี่ยมาย	85	4.7	6	0.65	115	sg.1	178	98	41*	117*	71	23	13	ผิดปกติ

ตราจตุรพักตรพิมาน



ผลตรวจสมรรถภาพการได้ยิน
บริษัท โรงพิมพ์นิคมการพิมพ์ไทย จำกัด

วันที่ 26/8/2565

ลำดับที่ ชื่อ - นามสกุล

ความถี่ ความถี่ ความถี่ ความถี่ ความถี่ ความถี่
500 1,000 2,000 3,000 4,000 6,000 8,000

ตรวจการได้ยิน

1707 นายธีรภัทร์ พรพัฒนานุกูล

หูขวา	20	20	25	25	40	15	10
หูซ้าย	30	30	25	20	20	25	20

สมรรถภาพการได้ยินผิดปกติ เข้าได้กับภาวะหูเสื่อมจากเสียงดัง แนะนำให้
หลีกเลี่ยงการสัมผัสเสียงดังทั้งในและนอกงาน ตามที่อุปกรณ์ป้องกันเสียงดัง

1708 น.ส.เกตุศรี พิพัฒน์วณิชช์

หูขวา	25	20	10	10	5	10	25
หูซ้าย	25	20	10	5	5	10	20

สมรรถภาพการได้ยินปกติ

1709 น.ส.สุพามาศ จำเริญการ

หูขวา	25	25	20	20	15	25	15
หูซ้าย	25	25	20	20	25	20	10

สมรรถภาพการได้ยินปกติ

1710 น.ส.สุภาพร ชูขี้ใจ

หูขวา	35	25	20	25	15	10	30
หูซ้าย	30	20	10	10	10	10	0

สมรรถภาพการได้ยินผิดปกติ ไม่เข้าได้กับภาวะหูเสื่อมจากเสียงดัง แนะนำพบ
แพทย์หู คอ จมูก

1711 น.ส.กฤติศา ผลหนู

หูขวา	35	30	25	20	15	20	20
หูซ้าย	35	30	20	20	15	30	20

สมรรถภาพการได้ยินผิดปกติ ไม่เข้าได้กับภาวะหูเสื่อมจากเสียงดัง แนะนำพบ
แพทย์หู คอ จมูก

1712 น.ส.กรรณิกา อินใจ

หูขวา	30	30	20	20	15	10	5
หูซ้าย	30	25	15	20	15	15	10

สมรรถภาพการได้ยินผิดปกติ ไม่เข้าได้กับภาวะหูเสื่อมจากเสียงดัง แนะนำพบ
แพทย์หู คอ จมูก

1713 น.ส.สายฝน ไพรระหาร

หูขวา	30	25	30	20	15	10	30
หูซ้าย	25	25	20	20	15	20	10

สมรรถภาพการได้ยินผิดปกติ ไม่เข้าได้กับภาวะหูเสื่อมจากเสียงดัง แนะนำพบ
แพทย์หู คอ จมูก

1714 น.ส.ศิริรัตน์ ชันทอง

หูขวา	25	20	15	25	30	25	10
หูซ้าย	40	25	25	30	20	25	10

สมรรถภาพการได้ยินผิดปกติ ไม่เข้าได้กับภาวะหูเสื่อมจากเสียงดัง แนะนำพบ
แพทย์หู คอ จมูก

1715 น.ส.รพีพรรณ สว่างจิตต์

หูขวา	25	20	25	25	15	15	20
หูซ้าย	20	25	20	20	20	10	10

สมรรถภาพการได้ยินปกติ

1716 นายพระศักดิ์ ฉันทภักดี

หูขวา	25	20	25	20	25	5	0
หูซ้าย	25	20	25	20	20	65	70

สมรรถภาพการได้ยินผิดปกติ ไม่เข้าได้กับภาวะหูเสื่อมจากเสียงดัง แนะนำพบ
แพทย์หู คอ จมูก

วันที่ 26/8/2565

สมรรถภาพทางใจดีขึ้นผิดปกติ ไม่เข้ากับภาวะซึมเศร้าเนื่องจากเสียใจถึง แนะนำพบแพทย์ผู้ดูแล จอ จงก

26/8/2565

สมรรถภาพการได้ยินผิดปกติ เข้าได้กับภาวะหูเสื่อมจากเสียงดัง แนะนำให้
 หลีกเลี่ยงการสัมผัสเสียงดังทั้งในและนอกงาน รวมไปถึงอุปกรณ์ป้องกันเสียง
 สมรรถภาพการได้ยินผิดปกติ เข้าได้กับภาวะหูเสื่อมจากเสียงดัง แนะนำให้
 หลีกเลี่ยงการสัมผัสเสียงดังทั้งในและนอกงาน รวมไปถึงอุปกรณ์ป้องกันเสียง
 สมรรถภาพการได้ยินผิดปกติ ไม่เข้ากับการสูญเสียจากเสียงดัง แนะนำพบ
 แพทย์หู คอ จมูก
 สมรรถภาพการได้ยินผิดปกติ ไม่เข้ากับการสูญเสียจากเสียงดัง แนะนำพบ
 แพทย์หู คอ จมูก
 สมรรถภาพการได้ยินผิดปกติ ไม่เข้ากับการสูญเสียจากเสียงดัง แนะนำพบ
 แพทย์หู คอ จมูก
 สมรรถภาพการได้ยินผิดปกติ ไม่เข้ากับการสูญเสียจากเสียงดัง แนะนำพบ
 แพทย์หู คอ จมูก

၂၄၇ ၂၆/၈/၂၀၂၅

ลำดับที่	ชื่อ - นามสกุล	สรุปการให้ยืม									
		ความถี่	ความถี่	ความถี่	ความถี่	ความถี่	ความถี่	ความถี่	ความถี่	ความถี่	ความถี่
1737	นายพรเลิศ แงสูงเนิน	500	1,000	2,000	3,000	4,000	6,000	8,000			
	บุชาย	30	25	20	45	50	25	35			
		30	35	25	30	35	25	30			
	บุชาย	35	30	30	35	35	30	35			
		40	35	40	35	30	15	20			
	บุชาย	40	30	25	35	55	35	35			
		45	35	30	40	40	45	25			
	บุชาย	20	25	15	15	30	30	0			
		20	20	25	20	25	45	5			
	บุชาย	35	25	20	20	35	50	55			
		35	25	20	30	45	50	45			
	บุชาย	20	15	10	15	20	15	5			
		40	20	20	15	35	20	15			
	บุชาย	90	80	75	80	120	95	75			
		30	25	20	20	55	25	10			
	บุชาย	35	25	25	25	30	20	20			
		30	25	30	20	25	25	15			
	บุชาย	25	20	20	25	35	15	20			
		20	20	25	25	25	30	15			
	บุชาย	25	20	10	10	35	10	0			
		35	20	15	20	30	10	5			

ผลตรวจสมรรถภาพการไต่ขึ้น
บริษัท โรงโม่หินแกรนิตไทย จำกัด

วันที่ 26/8/2565

ลำดับที่ ชื่อ - นามสกุล

ความถี่	ความถี่	ความถี่	ความถี่	ความถี่	ความถี่
500	1,000	2,000	3,000	4,000	6,000 8,000

ตรวจการไต่ขึ้น

1747 นายสำเนา วงษ์ศรี

ผู้ชาย	45	50	55	60	65	70	75	80	85
ผู้หญิง	60	70	80	90	100	110	120	130	140

สมรรถภาพการไต่ขึ้นผิดปกติ เข้าได้กับภาวะทุเลาจากเสียงดัง แนะนำให้
หลีกเลี่ยงการสัมผัสเสียงดังทั้งในและนอกงาน สวมใส่อุปกรณ์ป้องกันเสียงดัง

1748 นายณรงค์ น้อยถนอม

ผู้ชาย	35	25	25	35	40	25	35	35	35
ผู้หญิง	35	30	25	25	30	30	30	30	25

สมรรถภาพการไต่ขึ้นผิดปกติ เข้าได้กับภาวะทุเลาจากเสียงดัง แนะนำให้
หลีกเลี่ยงการสัมผัสเสียงดังทั้งในและนอกงาน สวมใส่อุปกรณ์ป้องกันเสียงดัง

1749 นางปณณชุต เสาวรัง

ผู้ชาย	30	25	25	30	20	20	15	15	15
ผู้หญิง	30	35	20	30	25	20	15	15	15

สมรรถภาพการไต่ขึ้นผิดปกติ เข้าได้กับภาวะทุเลาจากเสียงดัง แนะนำให้
หลีกเลี่ยงการสัมผัสเสียงดังทั้งในและนอกงาน สวมใส่อุปกรณ์ป้องกันเสียงดัง

1750 น.ส.มริสา แดงทอง

ผู้ชาย	25	25	25	20	15	10	10	10	10
ผู้หญิง	25	20	15	20	15	15	15	15	5

สมรรถภาพการไต่ขึ้นปกติ เข้าได้กับภาวะทุเลาจากเสียงดัง แนะนำให้
หลีกเลี่ยงการสัมผัสเสียงดังทั้งในและนอกงาน สวมใส่อุปกรณ์ป้องกันเสียงดัง

1751 นายธงชัย สุขคำ

ผู้ชาย	35	25	20	20	35	40	20	20	20
ผู้หญิง	30	20	25	20	30	25	15	15	15

สมรรถภาพการไต่ขึ้นผิดปกติ เข้าได้กับภาวะทุเลาจากเสียงดัง แนะนำให้
หลีกเลี่ยงการสัมผัสเสียงดังทั้งในและนอกงาน สวมใส่อุปกรณ์ป้องกันเสียงดัง

1752 นายคณณภาพ วงศ์สวัสดิ์

ผู้ชาย	25	20	15	15	55	85	85	85	85
ผู้หญิง	20	15	10	25	60	85	90	90	90

สมรรถภาพการไต่ขึ้นผิดปกติ ไม่เข้าได้กับภาวะทุเลาจากเสียงดัง แนะนำให้
หลีกเลี่ยงการสัมผัสเสียงดังทั้งในและนอกงาน สวมใส่อุปกรณ์ป้องกันเสียงดัง

1753 นายสุทธนา อิ่มมั่ง

ผู้ชาย	35	25	30	35	45	25	15	15	15
ผู้หญิง	40	35	30	40	60	45	30	30	30

สมรรถภาพการไต่ขึ้นผิดปกติ เข้าได้กับภาวะทุเลาจากเสียงดัง แนะนำให้
หลีกเลี่ยงการสัมผัสเสียงดังทั้งในและนอกงาน สวมใส่อุปกรณ์ป้องกันเสียงดัง

1754 นายชัยเชษฐ วงศ์ชวน

ผู้ชาย	35	25	30	20	25	10	15	15	15
ผู้หญิง	35	25	20	20	25	20	15	15	15

สมรรถภาพการไต่ขึ้นผิดปกติ ไม่เข้าได้กับภาวะทุเลาจากเสียงดัง แนะนำให้
หลีกเลี่ยงการสัมผัสเสียงดังทั้งในและนอกงาน สวมใส่อุปกรณ์ป้องกันเสียงดัง

1755 นายอภิพงษ์ เกระหัด

ผู้ชาย	25	25	20	20	35	20	20	20	20
ผู้หญิง	30	25	30	30	40	30	25	25	25

สมรรถภาพการไต่ขึ้นผิดปกติ เข้าได้กับภาวะทุเลาจากเสียงดัง แนะนำให้
หลีกเลี่ยงการสัมผัสเสียงดังทั้งในและนอกงาน สวมใส่อุปกรณ์ป้องกันเสียงดัง

1756 นายทิมกร อินทร์

ผู้ชาย	40	30	20	25	30	25	30	30	30
ผู้หญิง	30	25	30	25	40	45	30	30	30

สมรรถภาพการไต่ขึ้นผิดปกติ เข้าได้กับภาวะทุเลาจากเสียงดัง แนะนำให้
หลีกเลี่ยงการสัมผัสเสียงดังทั้งในและนอกงาน สวมใส่อุปกรณ์ป้องกันเสียงดัง

วันที่ 26/8/2565

1766 น.ศ.ลำไย เทียชะบุตร

ผลตรวจสมรรถภาพการไต่ยืน
บริษัท โรงไม้หินแกรนิตไทย จำกัด

วันที่ 26/8/2565

ลำดับที่	ชื่อ - นามสกุล	ตรวจการไต่ยืน									
		ความถี่	ความถี่	ความถี่	ความถี่	ความถี่	ความถี่	ความถี่	ความถี่	ความถี่	ความถี่
		500	1,000	2,000	3,000	4,000	6,000	8,000			
1767	น.ส.กัลยา เนื่องวงษา	บุชวา บุชาย	30 30	25 20	25 15	20 15	15 10	10 5	20 10		สมรรถภาพการไต่ยืนผิดปกติ ไม่เข้ากับความสูงต่อเนื่องถึง แนะนำพบแพทย์ผู้ คอ จุก
1777	น.ส.มณีนันท์ นันตะพรหม	บุชวา บุชาย	35 25	30 20	20 20	25 25	25 50	20 60	15 60		สมรรถภาพการไต่ยืนผิดปกติ ไม่เข้ากับความสูงต่อเนื่องถึง แนะนำพบแพทย์ผู้ คอ จุก
1778	น.ส.นิลาวรรณ จันทวงศา	บุชวา บุชาย	30 30	30 20	25 15	15 15	15 15	30 20	10 5		สมรรถภาพการไต่ยืนผิดปกติ ไม่เข้ากับความสูงต่อเนื่องถึง แนะนำพบแพทย์ผู้ คอ จุก
1779	นายจางง การินทร์	บุชวา บุชาย	30 35	25 30	20 25	15 25	65 70	55 70	35 55		สมรรถภาพการไต่ยืนผิดปกติ เข้าเข้ากับความสูงต่อเนื่องถึง แนะนำให้หลีกเลี่ยงการสัมผัสสิ่งของทั้งในและนอกงาน ตามโปรแกรมน้องกับเสียงดัง
1785	นายอนุสรณ์ จันทาร	บุชวา บุชาย	20 20	15 15	15 10	20 20	20 20	35 20	15 10		สมรรถภาพการไต่ยืนผิดปกติ เข้าเข้ากับความสูงต่อเนื่องถึง แนะนำให้หลีกเลี่ยงการสัมผัสสิ่งของทั้งในและนอกงาน ตามโปรแกรมน้องกับเสียงดัง
1786	นางกสิณันท์ เศรษฐินาย	บุชวา บุชาย	35 35	25 25	20 20	20 20	30 20	20 15	15 15		สมรรถภาพการไต่ยืนผิดปกติ ไม่เข้ากับความสูงต่อเนื่องถึง แนะนำพบแพทย์ผู้ คอ จุก

ภาพรวมการตรวจสอบสภาพพนักงานประจำปี 2565
บริษัท โรงโมหินแกรนิตไทย จำกัด (สำนักงานใหญ่)

จำนวนพนักงานทั้งหมด	69	คน		
จำนวนพนักงานที่เข้ารับการตรวจ	69	คน	คิดเป็น	100.0 %
จำนวนพนักงานที่ไม่เข้ารับการตรวจ	0	คน	คิดเป็น	0.0 %

กราฟภาพรวมแสดงการตรวจสอบสภาพพนักงานประจำปี 2565

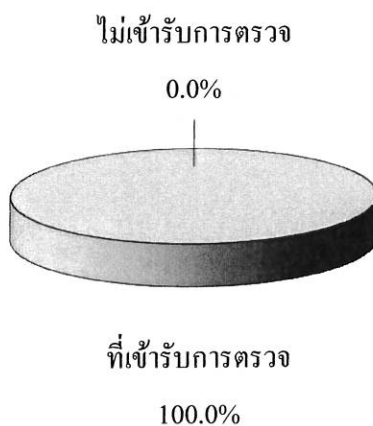

บริษัท โรงโม่หินแกรนิตไทย จำกัด (สำนักงานใหญ่)							
ประจำปี 2565							
โปรแกรมการตรวจ							
รายการตรวจ	ผลปกติ (คน)	ผลผิดปกติ (คน)	% ผลปกติ	% ผลผิดปกติ	ไม่เข้ารับการตรวจ (คน)	เข้ารับการตรวจ (คน)	พนักงานทั้งหมด (คน)
ตรวจสุขภาพทั่วไปโดยแพทย์ (PE)	68	1	98.6	1.4	0	69	69
ตรวจเอกซเรย์ทรวงอก (CXR)	66	3	95.7	4.3	0	69	69
ตรวจความสมบูรณ์ของเม็ดเลือด (CBC)	45	24	65.2	34.8	0	69	69
ตรวจระดับน้ำตาลในเลือด (FBS)	53	16	76.8	23.2	0	69	69
ตรวจระดับไขมันในเลือด (Cholesterol)	31	38	44.9	55.1	0	69	69
ตรวจระดับไขมันในเลือด (Triglyceride)	33	36	47.8	52.2	0	69	69
ตรวจระดับไขมันชนิดดี (HDL-C)	62	7	89.9	10.1	0	69	69
ตรวจระดับไขมันชนิดไม่ดี (LDL-C)	38	31	55.1	44.9	0	69	69
ตรวจการทำงานของตับ (SGOT)	54	15	78.3	21.7	0	69	69
ตรวจการทำงานของตับ (SGPT)	49	20	71.0	29.0	0	69	69
ตรวจการทำงานของตับ (Alkaline Phos.)	51	18	73.9	26.1	0	69	69
ตรวจการทำงานของไต (BUN)	69	0	100.0	0.0	0	69	69
ตรวจการทำงานของไต (Creatinine)	65	4	94.2	5.8	0	69	69
ตรวจระดับกรดยูริกในเลือด (Uric acid)	53	16	76.8	23.2	0	69	69
ตรวจสมรรถภาพการได้ยิน (Audiogram)	51	18	73.9	26.1	0	69	69
ความดันโลหิต (Blood Pressure)	53	16	76.8	23.2	0	69	69
ดัชนีมวลกาย (BMI)	14	55	20.3	79.7	0	69	69

โปรแกรมการตรวจ							
รายการตรวจ	ไม่สูบ (คน)	สูบ (คน)	% ไม่สูบ	% สูบ	ไม่เข้ารับการตรวจ (คน)	เข้ารับการตรวจ (คน)	พนักงานทั้งหมด (คน)
สูบบุหรี่(Smoking)	42	27	60.9	39.1	0	69	69

โปรแกรมการตรวจ							
รายการตรวจ	ไม่ดื่ม (คน)	ดื่ม (คน)	% ไม่ดื่ม	% ดื่ม	ไม่เข้ารับการตรวจ (คน)	เข้ารับการตรวจ (คน)	พนักงานทั้งหมด (คน)
ดื่มแอลกอฮอล์ (Drinking)	32	37	46.4	53.6	0	69	69

กราฟภาพรวมแสดงการตรวจสุขภาพประจำปี 2565

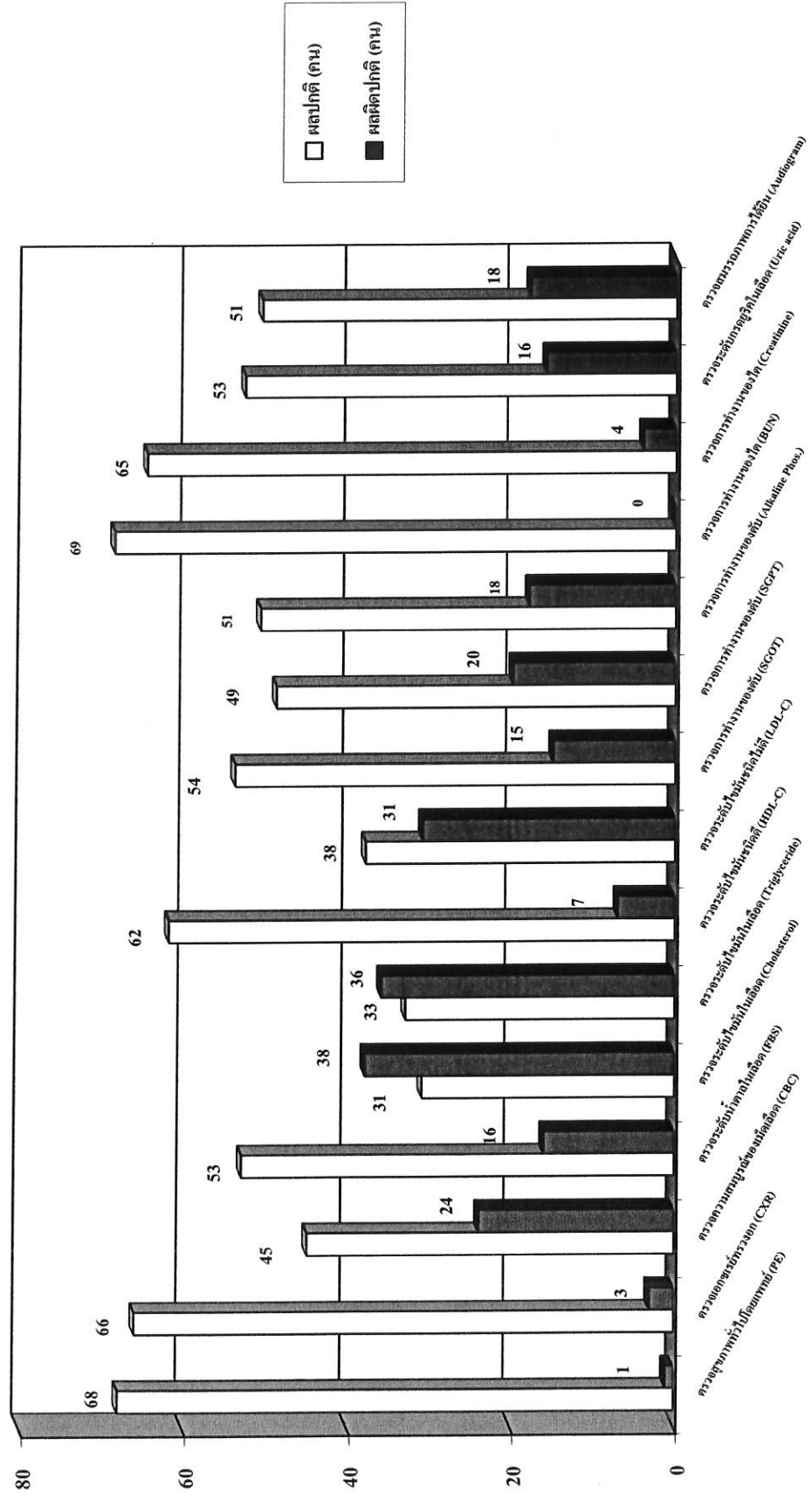

PE		SGOT				
ผลปกติ	68	ผลปกติ	54			
ผลผิดปกติ	1	ผลผิดปกติ	15			
CXR		SGPT				
ผลปกติ	66	ผลปกติ	49			
ผลผิดปกติ	3	ผลผิดปกติ	20			
		ALK				
		ผลปกติ	51			
		ผลผิดปกติ	18			
CBC		BUN				
ผลปกติ	45	ผลปกติ	69			
ผลผิดปกติ	24	ผลผิดปกติ	0			
		Cr	Audio			
		ผลปกติ	65	ผลปกติ	51	
		ผลผิดปกติ	4	ผลผิดปกติ	18	
FBS		Uric				
ผลปกติ	53	ผลปกติ	53			
ผลผิดปกติ	16	ผลผิดปกติ	16			
Choles		ความดัน				
ผลปกติ	31	ผลปกติ				53
ผลผิดปกติ	38	ผลผิดปกติ				16
Trigly		นน.				
ผลปกติ	33	ผลปกติ				14
ผลผิดปกติ	36	ผลผิดปกติ				55
HDL		สูง				
ผลปกติ	62	ไม่สูงหรือ				42
ผลต่ำกว่าปกติ	7	สูงหรือ				27
LDL		ต่ำ				
ผลปกติ	38	ไม่ต่ำหรือ				32
ผลผิดปกติ	31	ต่ำหรือ				37

กราฟแสดงผลตรวจสุขภาพทั่วไปโดยแพทย์ (PE)



กราฟแสดงผลตรวจเอกซเรย์ทรวงอก (CXR)



กราฟแสดงผลตรวจความสมบูรณ์ของเม็ดเลือด (CBC)

ผลผิดปกติ
34.8%

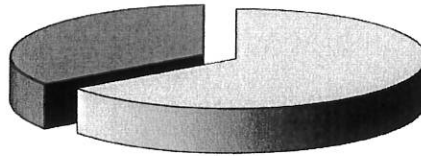

ผลปกติ
65.2%

กราฟแสดงผลตรวจระดับน้ำตาลในเลือด (FBS)

ผลผิดปกติ
23.2%

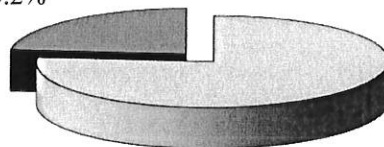

ผลปกติ
76.8%

กราฟแสดงผลตรวจระดับไขมันในเลือด (Cholesterol)

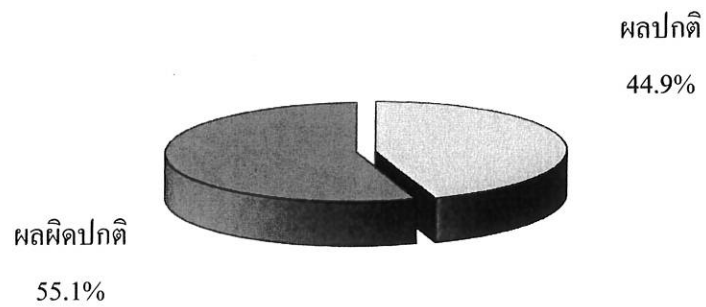

กราฟแสดงผลตรวจระดับไขมันในเลือด (Triglyceride)

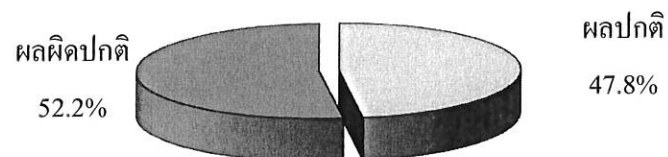

กราฟแสดงผลตรวจระดับไขมันชนิดดี (HDL-C)

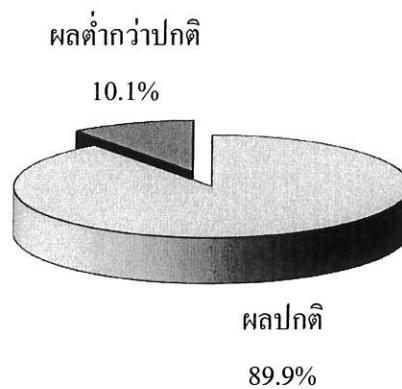

กราฟแสดงผลตรวจระดับไขมันชนิดไม่ดี (LDL-C)

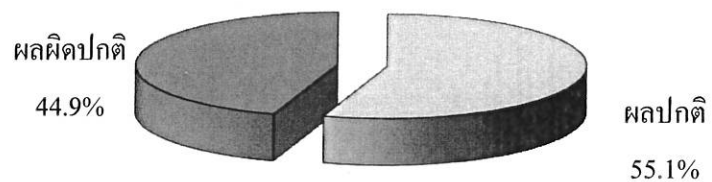

กราฟแสดงผลตรวจการทำงานของตับ (SGOT)

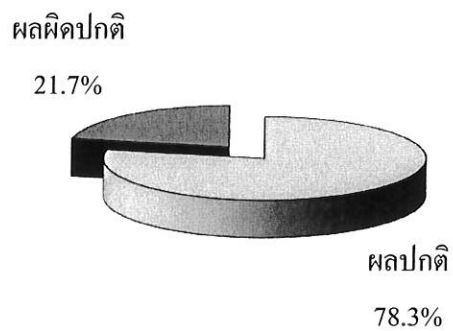

กราฟแสดงผลตรวจการทำงานของตับ (SGPT)

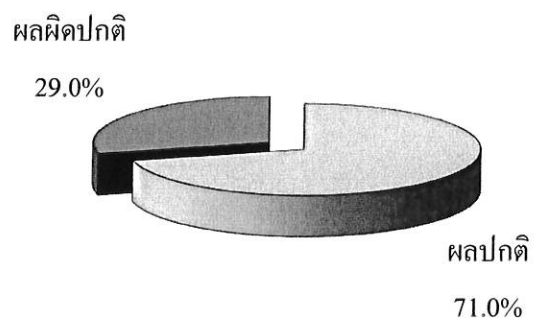

กราฟแสดงผลตรวจการทำงานของตับ
 (Alkaline Phos.)

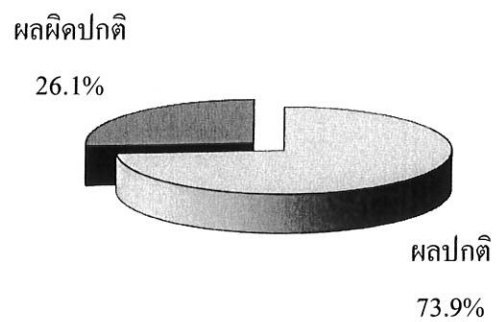

กราฟแสดงผลตรวจการทำงานของไต (BUN)

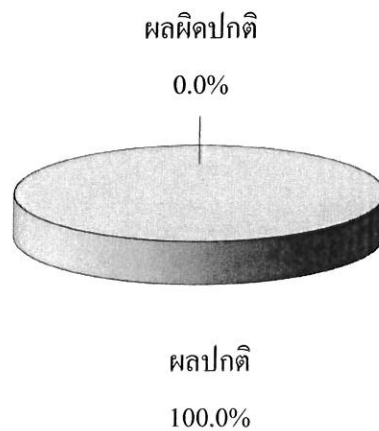

กราฟแสดงผลตรวจการทำงานของไต (Creatinine)

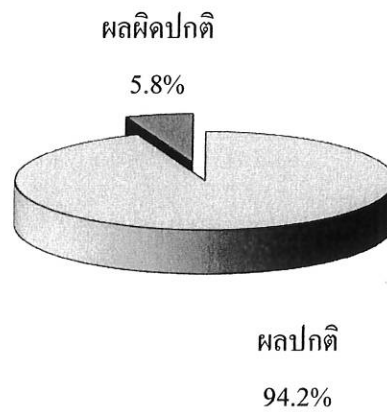

กราฟแสดงผลตรวจระดับกรดยูริกในเลือด (Uric acid)

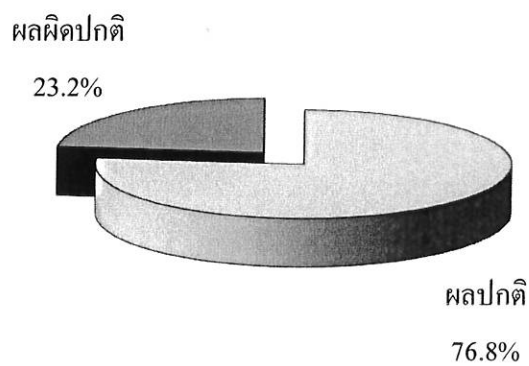

กราฟแสดงผลตรวจสอบสมรรถภาพการได้ยิน (Audiogram)

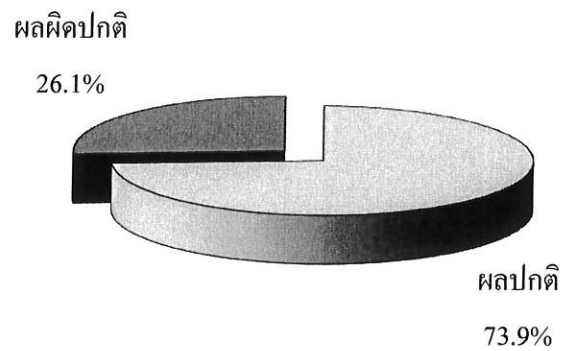

กราฟแสดงผลตรวจความดันโลหิต (Blood Pressure)

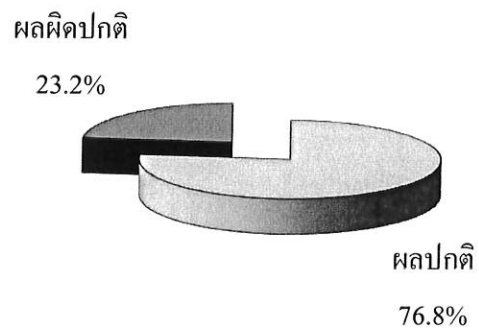

กราฟแสดงดัชนีมวลกาย (BMI)

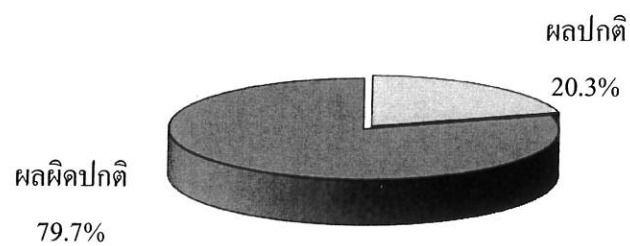

กราฟแสดงจำนวนพนักงานที่สูบและไม่สูบบุหรี่ (Smoking)

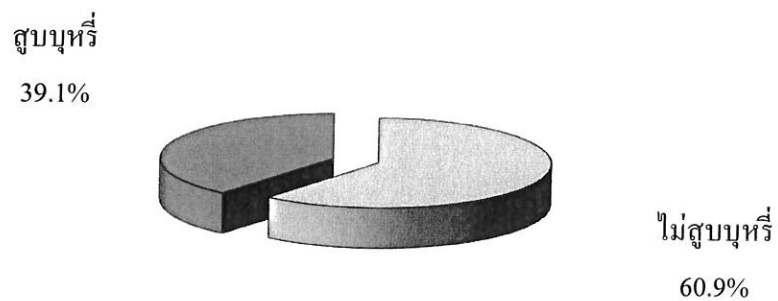

เอกสารแนบ 9
การบริจาคสังคม



ใบรับเงินบริจาค

ระบบบริจาคอิเล็กทรอนิกส์ (e-Donation) กรมสรรพากร

เลขที่ 0994000919506-2565-A0000066

ผู้บริจาค	บริษัทโรงโม่หินแกรนิตไทย จำกัด เลขประจำตัวประชาชน / เลขประจำตัวผู้เสียภาษีอากร [REDACTED]
หน่วยรับบริจาค	โรงพยาบาลเกาะจันทร์ ตำบล/แขวง เกาะจันทร์ อำเภอ/เขต เกาะจันทร์ จังหวัด ชลบุรี เลขประจำตัวหน่วยรับบริจาค [REDACTED]
วันที่บริจาค	25 กุมภาพันธ์ 2565
จำนวนเงินบริจาค	5,000.00 บาท (ห้าพันบาทถ้วน)

DN: d7a06114

ผู้ว่านางอลงกต

วันเดือนปีที่ขอพิมพ์

25 กุมภาพันธ์ 2565 14:45:19

หมายเหตุ : 1. ข้อมูลบริจาคของท่านได้บันทึกไว้ในระบบบริจาคอิเล็กทรอนิกส์ (e-Donation) ท่านสามารถตรวจสอบได้ที่ใช้บัตรกรมสรรพากร (www.rd.go.th)
2. กรมสรรพากรเป็นผู้ให้บริการระบบบริจาคอิเล็กทรอนิกส์ (e-Donation) กรณีที่ท่านต้องการแก้ไข หรือยกเลิกหรือสอบถามเกี่ยวกับรายการบริจาคของท่านสามารถสอบถามได้ที่หน่วยรับบริจาคที่ท่านทำรายการ



ใบรับเงินบริจาค

ระบบบริจาคอิเล็กทรอนิกส์ (e-Donation) กรมสรรพากร

เลขที่ 0994000247168-2565-A0000027

ผู้บริจาค	บริษัทโรนโธม แกรนด์ไทย จำกัด (สำนักงานใหญ่)
	เลขประจำตัวประชาชน / เลขประจำตัวผู้เสียภาษีอากร [REDACTED]
หน่วยรับบริจาค	โรงเรียนชุมชนบ้านหัวกุ่มแจ
	ตำบล/แขวง คลองแก้ว อำเภอ/เขต บ้านบึง จังหวัด ชลบุรี
	เลขประจำตัวหน่วยรับบริจาค [REDACTED]
วันที่บริจาค	24 มกราคม 2565
จำนวนเงินบริจาค	20,000.00 บาท (สองหมื่นบาทถ้วน)

DN: d8ca0ed3

ผู้มีอำนาจลงนาม

27 มกราคม 2565 16:28:05

วันเดือนปีที่ขอพิมพ์

หมายเหตุ : 1. ข้อมูลบริจาคของทำเนียบเกิดไว้ในระบบบริจาคอิเล็กทรอนิกส์ (e-Donation) ทำสามารถตรวจสอบได้เว็บไซต์กรมสรรพากร (www.rd.go.th)
2. กรมสรรพากรเป็นเพียงผู้ให้บริการระบบบริจาคอิเล็กทรอนิกส์ (e-Donation) กรณีที่ทางต้องการแก้ไข หรือยกเลิกหรือสอบถามเกี่ยวกับรายการบริจาค
ของท่านสามารถสอบถามได้ที่หน่วยรับบริจาคที่ท่านทำรายการ

เอกสารอนุเคราะห์ชุมชน ประจำปี 2565